QUINZE GENERAES FRANCEZES DESTITUIDOS DOS SEUS COMMANDOS

Edição de Hoje: 16 Paginas

Diario Carioca

DOMINICAL

Fundador: J. E. DE MACEDO SOARES

MAIO
São Felippe Nery
26
DOMINGO

ANNO XIII — NUMERO 3.663 || Director: HORACIO DE CARVALHO JUNIOR — RIO DE JANEIRO — BRASIL

As Divisões de Tanks do Reich em Situação Difficil

Reduzida a 19 Km. a Brecha da Picardia

Uma Visão de Conjunto das Operações

A situação segundo os ultimos despachos telegraphicos: as duas columnas germanicas que se extendem, ao norte de Valencianne ás proximidades de Calais, e, ao sul, de Sedan ás vizinhanças de Boulogne — continuam sendo atacadas pelos dois flancos, sob o fogo cruzado da artilharia alliada. A retomada de Amiens pelos francezes, além de cortar a retirada da columna germanica meridional approxima ainda mais aquellas tropas francezas do sul de suas alliadas que, ao norte, atacam a columna seeptentrional dos allemães, augmentando fortemente as probabilidades de isolar por completo, na linha Arras-Amiens, a bolsa germanica da Mancha. As setas indicam os principaes pontos da grande offensiva alliada.

Se Essa Passagem Fôr Fechada os Destacamentos Serão Envolvidos

DESTRUIDA A METADE DOS CARROS DE ASSALTO ALLEMÃES QUE ATRAVESSARAM O MOSA

PARIS, 25 (U. P.) — Os peritos militares desta capital declararam hoje á noite que, se as forças francezas e britannicas conseguirem fechar a brecha de uns 19 kilometros existentes entre Bapaume e Peronne, terão concluido a phase mais importante das operações, cujo objectivo é o restabelecimento do contacto directo entre as forças alliadas que operam ao longo do rio Somme e as que se encontram mais ao norte. Hoje á noite annunciou-se que a parte da cidade de Amiens que se encontra na margem sul do Somme fôra recapturada pelos francezes.

Peronne encontra-se a 22 kilometros para o sul e ligeiramente a léste de Bapaume que por sua vez está a 20 kilometros sudéste de Arras e a uns 8 kilometros léste do entroncamento da linha ferrea Arras-Bapaume.

Os referidos commentaristas disseram que os alliados tinham reduzido a brecha pela qual os allemães enviavam reforços a suas unidades avançadas que operam a oéste da costa nordéste, de 40 kilometros, que era a distancia existente entre Arras e o entroncamento Arras-Bapaume, a menos de 20 kilometros, distancia que separa Bapaume de Peronne.

Ao que se informou, os francezes avançam em direcção norte do Somme, de suas posições situadas entre Amiens e Ham, situadas a 52 kilometros para o sudéste, emquanto os britannicos sustentam as posições do flanco norte, que vão de Arras a Bapaume.

Os francezes em sua marcha para o norte encurtaram a "linha vital" de communicações

(Conclue na 2ª pagina)

O HOMEM-FORTE DA FRANÇA

Paul Reynaud, o energico chefe do govêrno francez, cumpriu a sua promessa de "mudar de homens e de methodos" e de "punir os responsaveis pelo fracasso da resistencia franceza no Mosa. Como consequencia da nomeação de Weygand para chefe supremo das operações, nada menos de 15 generaes foram hontem destituidos de seus commandos

Mussolini Não Rejeitou as Propostas Alliadas

PROSEGUEM AS CONVERSAÇÕES ENTRE OS PERITOS ANGLO-ITALIANOS

ROMA, 25 (U. P.) — Tanto nas espheras italianas como nos circulos britannicos desta capital, desmentem-se categoricamente as informações vehiculadas no exterior, segundo as quaes Mussolini teria rejeitado as concessões offerecidas pelas potencias alliadas.

Esses circulos declaram, ao contrario, que vão em progresso, de um modo geral, as conversações dos peritos anglo-italianos sobre os problemas commerciaes, sendo provavel que brevemente se registe a conclusão de um accordo no que toca á fiscalização do contrabando. Quanto a isto, friza-se que o transatlantico "Rex" passou por Gibraltar, sem que fosse submettido á inspecção. O que indicaria que dentro de pouco tempo chegar-se-á a um entendimento formal, redundando no trafego de todos os navios italianos sem aquella formalidade e no exercicio a fiscalização por meio dos "navicerts".

A AVIAÇÃO INGLEZA PÕE FORA DE COMBATE 40 AVIÕES POR DIA

LONDRES, 25 (H.) — O Ministerio do Ar communica:

"Os aviões da Real Força Aerea, põem fóra de combate mais de 40 aviões germanicos por dia. O numero total das victorias durante os tres ultimos dias, foi elevado a mais de 120. Hontem, 40 aviões germanicos foram avistados e logo em seguida atacados e destruidos nos ares, incendiados ou espatifados no sólo. Nove outros foram postos fóra de combate.

Uma esquadrilha de "Spitfires" abateu mais de 18 apparelhos germanicos. Foi essa a esquadrilha que poz fóra de combate 11 aviões de caça e abateu outros tantos em um unico combate. Outra esquadrilha de "Spitfire" abateu 13 aviões inimigos. Os mesmos pilotos que abateram 11 aviões germanicos atacaram igualmente aviões de bombardeio protegidos por varios "Messerschmidts".

Além desses, damnificaram mais tres sériamente. Duas horas mais tarde, depois de um repouso em sua base, levantaram vôo e abateram ainda 4 "Messerschmidts". Outra esquadrilha de "Spitfires" conseguiu durante o dia abater um "Henkeil" perto de Calais, um "Condor".

WEYGAND FAZ MODIFICAÇÕES NOS ALTOS COMMANDOS

QUINZE GENERAES FORAM AFASTADOS

PARIS, 25 (U. P.) (Urgente) — Annuncia-se officialmente que, após a nomeação do general Weygand para commandar os exercitos alliados, foram demittidos 15 generaes francezes, inclusive commandantes de corpos de exercito, divisões e de grandes unidades.

O PANORAMA DA SITUAÇÃO MILITAR

Axel de Holstein
(Da Agencia Havas)

PARIS, 25 (De Axel de Holstein, da Agencia Havas) — De um modo geral, segundo as informações chegadas á tarde, a situação é a seguinte: os exercitos alliados do norte e os allemãs entraram em contacto. Varios ataques foram desfechados. Os belgas contra-atacaram a fundo.

Na zona de Vallenciennes e Cambrai a batalha cresce ainda de violencia.

Na brecha da Picardia elementos motorizados germanicos occuparam certas cristas a noroeste de Arras. Os combates proseguem na região de Saint Omer. Na costa os allemães continuam a atacar Boulgne que não conseguiram occupar.

Calais está salidamente defendida pelos francezes. No Somme as operações locaes continuam com vantagem para os francezes.

As Divisões de Tanks do Reich Em Situação Difficil

(Conclusão da 1ª pagina)

das divisões encouraçadas allemãs, reduzindo-a á referida brecha de menos de 20 kilometros, entre Peronne e Bapaume, brecha que os alliados procuram fechar, por meio de uma juncção em Combles, localidade situada entre os dois pontos citados. Se o conseguirem, as unidades mecanizadas allemãs que operam a oéste e noroéste ver-se-iam separadas do grosso de suas forças.

Acredita-se que a grande ameaça que isto representa para as suas forças avançadas, determinou que os allemães tentassem sem exito abrir caminho pelas linhas francezas em Attigny-Rethel. Evidentemente, o inimigo procurava irromper pela brecha, antes de que ella se fechasse. Pelo mesmo motivo, segundo se acredita, o inimigo desferiu violentos ataques contra a solida frente estabelecida pelos alliados ao longo do valle que o Escalda atravessa, em territorio francez, na região de Cambrai e Valenciennes.

A noticia de que a parte de Amiens que se acha na margem sul do rio Somme tinha sido recapturada pelos francezes, foi publicada pelo Paris Soir, que accrescentou terem os francezes eliminado uma cabeceira de ponte estabelecida pelos allemães nessa região.

O referido jornal affirma que a parte mais importante de Amiens encontra-se nessa margem do rio, e que a sua reconquista considera-se de grande valor para os alliados, que se estão entrincheirando solidamente ao longo da margem sul do Somme.

As bombas incendiarias lançadas pelos aviões allemães, que operam conjuntamente com as divisões encouraçadas que se precipitaram para a costa, provocaram o incendio de dezenas de aldeias e cidades. Estas localidades têm ardido continuamente, durante quatro dias, e á noite o reflexo das chammas era visivel até da costa britannica.

As forças francezas travaram severo combate na região de Abbeville, com as forças mecanizadas inimigas que hontem surgiram pela brecha entre Amiens e Bapaume, annunciando-se tambem que os francezes tinham detido, na região de Saint Omer, as unidades motorizadas ligeiras do inimigo que marchavam por essa zona, procurando proteger o flanco direito allemão.

Os francezes contra-atacaram hontem no sector do sul de Sedan, recuperando o terreno conquistado pelo inimigo na noite de quinta-feira. Na manhã de hoje a luta foi reiniciada com intensidade, nesse sector.

Os exercitos franco-britannicos reiniciaram hontem a sua lenta retirada da Belgica, onde as forças inimigas restabeleceram contacto depois de tel-o perdido durante 24 horas. Na zona dos portos do Canal de Mancha a situação é confusa, caracterizando-se por uma série de batalhas campaes com as unidades motorizadas e mecanizadas do inimigo.

Destituidos 15 Generaes Francezes

PARIS, 25 (U. P.) — Foi annunciado, esta noite, que 15 generaes francezes haviam sido destituidos dos seus respectivos commandos, e ao mesmo tempo, affirmava-se que as forças belgas haviam realizado, com exito, um contra-ataque, na região de Courtrai. Foi, novamente, desmentida a noticia de que os allemães houvessem occupado Calais e Boulogne, sur mer.

Mantendo sua promessa de "mudar de homens e methodos" para assegurar o triumpho alliado, o primeiro ministro sr. Paul Reynaud continuou a reconstrucção do Estado Maior General Francez, iniciada com a substituição do generalissimo Gamelin pelo general Weygand. A divulgação official da remoção dos 15 generaes, demonstra, de forma evidente, que essa medida está em relação directa com a nomeação do general Weygand para desempenhar o papel de chefe supremo de todas as forças armadas dos alliados.

Entre os que foram destituidos dos seus cargos, encontram-se commandantes de corpos de exercito, varios chefes de divisão e chefes de grandes unidades das forças armadas. Seus nomes não haviam sido dados a conhecer, quando este despacho foi escripto.

O texto do boletim official diz: "Como consequencia das operações militares que deram em resultado a nomeação do general Weygand para chefe do scenario de operações, hoje, produziram-se substituições da importancia no alto commando.

Quinze generaes foram destituidos de seus commandos, entre elles, generaes de commando de exercitos, assim como de corpos de exercito, tambem varios commandantes de divisão e chefes de grandes unidades dos serviços".

Considera-se que o mais significativo o facto de não ser especificado o nome do generalissimo Gamelin na declaração official. Não se tem noticia alguma official a respeito do seu paradeiro, ou de sua situação, desde que foi substituido pelo general Weygand, e, além do mais, os observadores frizam a significação da phrase dizendo que as substituições se produziram "como consequencia das operações militares", que, por consequencia, motivaram a designação do general Weygand."

Essa phrase, acredita-se, indica que o primeiro ministro Paul Reynaud está cumprindo a ameaça que formulou recentemente, ao dizer, no Senado, que seriam castigados todos os culpados pelos erros commettidos.

Como Gamelin foi substituido pouco depois de ser pronunciado esse discurso, e, como os substitutos, agora, estavam directamente comprometidos nas operações que foram a causa determinante da substituição daquelle, acredita-se que, entre os destituidos, hoje, se encontram muitos dos collaboradores mais intimos de Gamelin.

Emquanto o general Weygand é conhecido como "o herdeiro e afilhado militar de Foch", Gamelin era discipulo de Joffre, como a maior parte de seus ajudantes. Admitte-se, por esse motivo, que os chefes que occuparam o logar dos generaes destituidos, são todos elles tambem da escola de Foch, e rememora-se que Joffre, pouco antes da guerra mundial, repentinamente destituiu dos respectivos cargos grande quantidade de officiaes do Estado maior.

Os Francezes Dominam no Campo de Batalha

Entretanto, os francezes annunciaram officialmente que tinham dominado o inimigo no campo de batalha, nos furiosos ataques entre os rios Aisne e Mosa, emquanto no norte a energica resistencia alliada causava grandes perdas aos allemães. No flanco esquerdo dos exercitos alliados na região de Courtrai, perto da fronteira do Departamento francez do norte, declarou-se officialmente que os belgas resistiam energicamente aos terriveis ataques allemães, que pelo visto tinham concentrado ali toda a força de seus golpes, procurando fazer recuar o flanco esquerdo alliado. Segundo foi informado, os belgas contra-atacaram por sua vez e o inimigo só obteve ligeirissimas vantagens, diante dessa tenaz resistencia.

Ao sul dessa zona, o exercito franco-britannico do norte da França e as forças francezas do centro, que operam respectivamente nas regiões de Arras e Amiens, estavam virtualmente á vista um do outro, nas planicies situadas ao norte do Somme, perto de Combles.

Os alliados concentraram no estreito corredor situado entre Amiens e Arras, que se projecta para o Canal da Mancha, um cerrado fogo de artilharia, impedindo que essa passagem fosse empregada pelos allemães, para a remessa de reforços ás suas unidades que operam no oéste, ou para retiral-as si o desejassem.

Atrás das linhas francezas, que se vão fechando rapidamente, opera um grupo completo do exercito allemão, commandado pelo coronel general Walter Von Reichenau. Parte de suas unidades motorizadas ficou isolada de suas bases de abastecimento e foi capturada ou destruida. Dos 1.000 tanks allemães que se precipitaram pela brécha resultante do desastre tactico do exercito francez, avançando pelos valles do Oise e do Somme, para os portos do Canal da Mancha, calcula-se que a metade ficou fóra de combate. Não obstante, os remanescentes continuam lutando e a infantaria motorizada de Von Reichenau que revelára grande aggressividade nos arredores de Saint Omer e atrás de Calais e Boulogne Sur Mer, na noite de hoje parecia estar se dirigindo para o norte, possivelmente procurando abrir caminho novamente até a "bolsa", em algum ponto ao longo da frente belga.

Devastação no norte da França

O exercito motorizado de Reichenau, conduzido numa acção separada, dedicou-se á devastação das campinas francezas, incendiando povoações e destruindo granjas, fabricas, minas, estradas, vias-ferreas e pontes e atacando a rectaguarda do exercito britannico e as linhas de communicação.

As motocycletas, os carros blindados armados de metralhadoras e os tanks chegaram a varias localidades de veraneio, situadas entre Dieppe e Boulogne, entre ellas a famosa Le Touquet, uma das praias mais elegantes da Europa, e logar de veraneio favorito do Duque de Windsor.

Dentro dessa zona só ha ruinas e desolação, assignalando o avanço das forças de Von Reichenau.

Esforços do Alto Commando Allemão

O Alto Commando allemão procurou por todos os meios romper a "bolsa" estabelecida pelos alliados mas apesar dos furiosos ataques ás linhas francezas, britannicas e belgas, não fizeram nenhum avanço de importancia, salvo em Gand, onde a ala esquerda alliada continuou retirando-se lentamente para o rio Lys, cujo extremo attinge Zoebruge. Os allemães communicaram tambem a captura de Tournai, mas os belgas a desmentem.

A batalha travada nas adjacencias de Cambrai degenera cada vez mais numa luta entre a artilharia e os tanks. Os allemães estão empregando grande numero de tanks e morteiros Skoda, do exercito tcheco, muito mais pesados que os seus.

Na "terra de ninguem", situada entre as duas linhas de fortificações, a Maginot e a Siegfried, não se vem agora patrulhas que durante 8 mezes infestaram essa zona não fortificada, em ambos os lados da fronteira. De Montmedy até a Basilea, passando por Straburgo, os canhões da linha Maginot tem disparado sem cessar, tendo como objectivo as estradas, linhas de communicação e casamatas da linha Siegfried. Este bombardeio obrigou o Estado Maior allemão a empregar as vias-ferreas e as estradas situadas a leste do Rheno, para as suas communicações lateraes.

Berlim Ainda Espera a Tomada de Calais

BERLIM, 25 — (U. P.) — Circulos autorizados affirmaram que os aviões allemães que bombardeiam "em piquê", atacaram de forma devastadora os portos do canal da Mancha — Ostende, Dunquerque e Zeebruge — os quaes ficaram reduzidos a montões de ruinas fumegantes, fazendo desapparecer toda a esperança de retirada dos corpos de exercito francezes.

Quanto aos remanescentes do exercito belga e ao corpo principal da (British Espeditionary Force (Força Expedicionaria Britannica), calculados em.... 500.000 homens, os referidos circulos declararam que suas communicações de rectaguarda estão irremediavelmente cortadas e que entre a tropa reina a maior confusão.

Quanto a Calais, disseram que a sua quéda é esperada de uma hora para outra.

SERÁ O AVIÃO SEM MOTOR A ARMA SECRETA ALLEMÃ ?

TERIA SIDO ATACADO POR PLANADORES O FORTE BELGA DE EBENEMAEL

ROMA, 25 (U. P.) — O enviado especial do "Il Messagero" na frente belga enviou uma reportagem revelando que os allemães utilizam os aviões sem motor para transportar tropas, secretamente ás linhas inimigas. Accrescenta que foi assim que os allemães capturaram o famoso forte belga de Ebenemael. De conformidade com a noticia, os planadores são melhores, neste caso, do que os paraquedistas, visto que além de não serem providos de motores ruidosos, chegam ao sólo mais rapidamente do que aquelles.

PREPARADOS DE VALOR DA
FLORA MEDICINAL

CHA' ROMANO
Laxativo brando, util nas prisões de ventre. Póde ser usado diariamente sem nenhum inconveniente.

DYRAJAIA
Expectorante poderoso indicado nas tosses e bronchites.

CHA' MINEIRO
Indicado contra o rheumatismo e arthritismo, molestias de pelle, figado, e rins, por ser muito diuretico

JURUPITAN
Combate as colicas e congestões do figado, os calculos hepaticos e a ictericia

Vendem-se em todas as drogarias e pharmacias do Brasil. Cuidado com as imitações e falsificadores.
A todas as pessoas que nos devolverem o coupon abaixo, devidamente preenchido, remetteremos gratuitamente o nosso util catalogo scientifico.

J. MONTEIRO DA SILVA & CIA.
Nome .. .. Rua .. ..
Cidade .. .. Estado .. ..
RUA S. PEDRO, 38
RIO DE JANEIRO

A Guerra Dia a Dia

A evolução do quadro geral das operações guerreiras, de que ainda hontem falamos nesta secção, para dizer que se processava de accordo com as linhas mestras de suas directrizes fundamentaes, veiu hoje confirmar tal affirmativa por dois grandes signaes: o panorama global da campanha que se desenvolve na Belgica e na França septentrional e um aspecto parcial desse panorama que consiste precisamente na batalha que decretou a reconquista de Amiens.

O PANORAMA DA SITUAÇÃO

Recordemos, em linhas geraes, esse panorama.

O exercito do Reich que, nos fulminantes impetos de sua arrancada inicial, se alojara na Belgica (excepto na área oriental), penetrara ao norte da França, pelas fronteiras belgas e luxemburguenses, em marcha para o sul e fôra por fim detido, ao sul, na solida linha de defesa franceza Sedan-Rethel-Laon-St. Quentin e, ao oeste, na linha anglo-belga Antuerpia-Gand-Mons-Valenciennes, — lançou duas fórtes columnas blindadas e motorizadas que por uma brecha aberta entre Valenciennes e St. Quentin, investiram para o occidente, rumo aos portos do Canal da Mancha. Essas duas columnas avançaram parallelamente por dois caminhos distinctos: Valenciennes-Maubeuge, Cambrai-Arras, ao norte, e Amiens-Abbeville, ao sul.

Reorganizados, porém, os exercitos alliados, sob o commando unico e supremo do generalissimo Weygand, e refeitos da perplexidade dos primeiros momentos de surpreza estrategica, iniciou-se a gigantesca contra-offensiva alliada que tomou o nome de batalha de Flandres. Batalha que prosegue victoriosamente e que constitue o elemento central do panorama global da situação. Batalha que se caracteriza por um vigoroso ataque aos dois flancos da bolsa germanica introduzida pela primitiva brecha Valenciennes-St. Quentin. Ataque que tem seus pontos centraes em Arras, Cambrai e Valenciennes, de um lado, e Sedan e Amiens, do outro. Ataque destinado, assim, a separar as tropas da bolsa do resto dos exercitos de Hitler.

A RETOMADA DE AMIENS

Depois dos successos iniciaes obtidos em outros pontos, inclusive na retomada de Arras, a contra-offensiva alliada realizou, hoje, outra importante etapa: a recaptura de Amiens. Essa operação trouxe duas consequencias, — uma immediata, outra mediata. A immediata consiste no rompimento da columna meridional germanica, que ficou, assim, com sua retirada cortada e sem possibilidade de soccorro por parte da sua companheira septentrional de avanço parallelo para os portos da Mancha. A outra consequencia da retomada de Amiens, a consequencia mediata desta victoria franceza, reside no indicio de approximação do cêrco absoluto de toda a bolsa occidental germanica, pois aquella recaptura, ao mesmo tempo que cortou a columna meridional dessa bolsa, approximou ainda mais as tropas gaulezas, que occupam agora tal cidade, das forças anglo-belgas que tratam de romper tambem a columna do norte nas proximidades meridionaes de Arras. E, assim, uma defronte da outra, Arras e Amiens, ambas em poder dos exercitos alliados, lançam dois poderosos contingentes ao encontro um do outro, contingentes cuja juncção será o fim de todo o exercito nazista do occidente franco-belga.

NOS OUTROS SECTORES

Sobre os outros "fronts" secundarios, dá-nos um bom resumo essa noticia telegraphica: "os exercitos alliados do norte e os allemães entraram em contacto. Varios ataques foram desfechados. Os belgas contra-atacaram a fundo. Na zona de Valenciennes e Cambrai a batalha cresce ainda de violencia. Na brecha da Picardia, elementos motorizados germanicos occuparam certas cristas a noroeste de Arras.

Os combates proseguem na região de Saint Omer.

Na costa os allemães continuaram a atacar Boulogne, que não conseguiram occupar. Calais está solidamente defendida pelos francezes. No Somme, as operações locaes continuam com vantagens para os francezes."

"Fronts" secundarios: St. Omer, Boulogne-Sur-Mer, Calais. Mas, nelles, um symptoma importante: ha uns tres dias que se annuncia, em certas fontes, de certo noticiario, a tomada pelos allemães tanto de Boulogne como de Calais. E agora, além desse telegramma, os proprios circulos militares germanicos é que promettem para breve a tomada das duas cidades. Ha tres dias, tinham tomado já; hoje, promettem tomar ainda...

GRANDES BATALHAS E ENORME EXPECTATIVA

Muito mais importante, porem, do que tudo isso, mais importante do que todos os successos positivos obtidos e annunciados pelos alliados, inclusive a recaptura de Amiens, o isolamento da columna meridional do exercito allemão do oeste e o sensivel progresso na manobra de estrangulamento da bolsa germanica, — mais importante do que tudo isso parecem ser as grandes batalhas que se travam em todas as frentes de combate e, principalmente, em Valenciennes, Cambrai e Sedan.

E aquelles successos obtidos e annunciados pelos alliados são apenas um signal, um indicio do que de grande, profundo, radical e decisivo se adivinha que esteja acontecendo nos campos de batalha europeus, do que o alto commando democratico guarda e recommenda o mais absoluto sigillo.

Grandes coisas devem ser, pois, esperadas dentro de tempo bem pequeno.

Nova Offensiva da Guerra dos Nervos

BERLIM ANNUNCIA QUE UMA TERRIVEL ARMA SECRETA SERA' EMPREGADA CONTRA A INGLATERRA

BERLIM ,25 (U. P.) — Circulos militares declararam que "cabe esperar as maiores surprezas" de uma arma secreta que em futuro muito proximo será empregada contra a Inglaterra.

Os circulos autorizados, por sua vez, disseram que os detalhes da referida arma não podem ser revelados, frizando que "a Inglaterra saberá dentro de pouco o bastante".

Concluindo, disseram estes circulos que o aniquillamento das forças franco-britannicas ora cercadas póde ser considerado como virtualmente certo.

Serviço Aereo Entre a França e EE. UU.

PARIS, 25 (Havas) — O sr. Jules Julien, ministro dos Correios e Telegraphos, distribuiu o seguinte communicado:

"As informações publicadas hontem á noite na imprensa annunciando que o serviço aéreo transatlantico entre os Estados Unidos e a França fôra suspenso e que as ligações aéreas entre a Europa e a America do Norte são actualmente asseguradas por uma companhia italiana, via Brasil, são inexactas em todos os pontos.

CASA GUIGMAR
Calçado "DADO"
E' O EXPOENTE MAXIMO DOS PREÇOS MINIMOS

50$ Pellica envernizada preta ou pellica azul, 32 a 39.

50$ Camurça preta e azul 32 a 39.

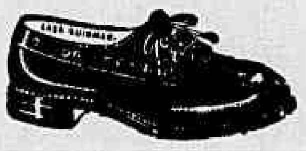

COLLEGIAL
Box-calf preto de 28 a 32
30$. de 33 a 38. 35$
PORTE DO CORREIO:
Alpercatas . . . . . 1$500
Sapatos . . . . . 2$000
Remettem-se gratis catalogos illustrados
Julio N. de Souza & Cia
AV. PASSOS, 120 — RIO —
TEL. 43 4424

O COMMENTARIO INTERNACIONAL

Continua a Guerra dos Nervos

A propaganda allemã continúa intensa e atrôa os ares, através das estações de radio, fazendo muito mais alarido que os proprios canhões...

Hontem, por exemplo, "circulos militares" de Berlim annunciaram que seria em breve utilizada uma terrivel "arma secreta" contra a Inglaterra. Não quizeram adiantar a natureza dessa nova arma. Adiantaram, apenas, que os inglezes, em breve, saberiam o bastante a respeito desse tremendo engenho, que fará verdadeiras surpresas e devastações. E mais não disse a propaganda do Reich, que está, evidentemente, empenhada em fazer uma nova offensiva de guerra dos nervos contra a Grã-Bretanha.

Noticias de Paris assignalam que os allemães querem, com taes processos, atemorizar o povo inglez, quando estão sendo feitos, nas Ilhas Britannicas, preparativos de grande envergadura para o combate aos paraquedistas, aos traidores e aos elementos estrangeiros que penetrarem no paiz.

Evidentemente, nesta altura dos acontecimentos, a guerra dos nervos tem muito pouca efficiencia. As consequencias directas dos combates que estão sendo travados exercem muito maior influencia psychologica do que uma offensiva de boatos, mesmo distribuidos com sabedoria ou habilidade pelo serviço especializado do dr. Goebbels.

Segundo os telegrammas hoje divulgados, os allemães empregaram, nos primeiros dias da invasão da Belgica e da França, duas armas novas: o avião-alarma, e a bomba-assovio. Destinam-se a fazer um barulho infernal, actuando sobre os nervos dos soldados inimigos. E, de facto, causaram panico nos primeiros combates, naturalmente pela novidade do methodo empregado. Será igual a essas duas a tão annunciada arma secreta do Reich destinada á Inglaterra? Conforme ha dois dias declarou Bernard Shaw (fizemos hontem um commentario a esse respeito) os inglezes estão assustadissimos e por isso vão agora combater de verdade. Sendo assim, a nova arma secreta terá effeitos psychologicos desastrosos para os proprios allemães, pois augmentará a virulencia do contra-ataque britannico. Pelo menos é essa a these do autor de "Pygmalion".. Se está errada, a culpa não é nossa...

MAES QUE TENDES FILHAS A EDUCAR: LEDE ESTE LIVRO! FAZEI VOSSAS FILHAS O LEREM
Senhoritas — Aprendei a conhecer-vos a vós mesmas, o vosso sexo, as razões de vosso amor, o vosso destino biologico!
BIOLOGIA DA MULHER
Pelo Dr. F. HARO
(Este livro já foi annunciado sob o titulo ("Phases Biologicas da Mulher")
(Traducção de ISABEL MEDEIROS e prefacio de seu pae professor MAURICIO DE MEDEIROS)
9.ª EDIÇÃO
Preço vol. broch. : 8$000
Pelo Correio — 9$000
Editorial CALVINO LIMITADA
Rua de São Bento n. 26 —— Rio de Janeiro

Os Pequenos Dramas da Guerra

A Histor a Triste de Uma Refugiada do Aisne

Huguetti Godin
(Da Agencia Havas)

"Não tinhamos senão uma pequena casa e um jardinzinho, disse-nos aquella refugiada do norte do Aisne, e disso nada mais resta. Não temos mais nada! Olhae para mim..."

Essa mulher idosa, vestida simplesmente e sem chapéo, o rosto e as mãos ainda cobertos de uma poeira recente que não teve tempo de lavar, tem os traços physionomicos horrivelmente distendidos e toda a apparencia de uma feiticeira com uma indefinivel expressão de angustia.

— Sei muito bem, accrescentou ella, adivinhando o nosso doloroso embaraço, nestes poucos dias envelheci de tal maneira que pergunto a mim mesma se ainda não chegou a minha hora de deixar este mundo. Aliás, para que poderia eu servir? Eramos uma familia feliz, unida, não muito rica, mas cheia de conforto. O rapaz partiu no primeiro dia; o meu genro, pouco depois. A minha filha desenvolveu então os maiores esforços para manter a casa e alimentar o filho, pois seu avô... Com o avô, — Deu o tenha em sua guarda! — que morreu no inverno devido ao rigor do frio — viviamos, assim, numa pequena propriedade...

"Hoje, estou sózinha. Ouça: certa manhã um avião allemão deixou cair uma bomba justamente no centro do jardim. Achava-me, felizmente, na cozinha e salvei-me com alguns arranhões. Mas tudo fôra pulverizado e a casa inteira acabava de ruir aos bocados. Que desolação! Nem mesmo um pedaço de legume a salvar! Algumas horas depois, os vizinhos annunciavam a chegada de engenhos motorizados inimigos. Foi uma fuga geral.

"Quanto a mim, depois de muitas tribulações eis-me em Paris, sem bagagem, sem saber aonde devo ir para encontrar os meus. E' verdade que não soffri muita fome, porque todos foram tão bons ao longo da estrada, para esta pobre velha. Mas, que fazer agora? Depois da morte do avô, eu não tinha senão um remedio para prolongar a minha existencia: era o meu jardim! A casa, ainda não é nada; as recordações, a gente as carrega comsigo mesmo... mas o resto?"

Agora, a pobre velha chorava. E, por entre lagrimas, proseguiu: "Olhe, eu não sou muito corajosa mas de grande coragem tive de forrar-me para chegar até aqui debaixo da metralha, porque, accentuou a velhinha, por duas vezes ao longo dos fossos da estrada por onde eramos obrigados a caminhar para abrigar-nos um pouco, por duas vezes "elles" nos metralharam. A gente se lançava nas hervas, contra as arvores, por detrás de montes de pedras... Viu-se um delles cair ao longe em chammas: eramos vingados por um avião de caça francez. Tinhamos vontade de gritar-lhe: Bravo! Obrigado!

"Finalmente, uma pequena estação nos acolheu, e, eis ahi! Se tivesse de morrer, eu iria até o sacrificio para esquecer aquelles que não mais tenho. Deus meu! Desde que sejam castigados como merecem os que desencadearam tantas miserias..."

Isto não é uma historia. A heroina esperando que lhe apontassem um destino, encontrava-se esta manhã em alguma parte de Paris, na mansarda de um sexto andar.

Homenagem Prestada Pela Prefeitura á Memoria do Gen. Osorio

Associando-se ás grandes festas commemorativas da passagem da data de 24 de maio, a Prefeitura, conforme noticiamos, por intermedio do seu Departamento de Historia e Documentação, inaugurou, naquelle dia, uma interessante exposição documental allusiva ao acontecimento.

Com a presença do dr. Jorge Dodsworth, secretario geral da Administração e outras altas autoridades, foram descobertos os retratos do presidente da Republica, sendo franqueada em seguida ao publico.

Hontem, ás 14 horas, foi encerrada officialmente a exposição, cujo exito ultrapassou as mais optimistas espectativas, deixando grata recordação e a certeza do quanto se vem realizando na administração Henrique Dodsworth, em beneficio do patrimonio historico da cidade.

Prohibiu-lhe o Medico de ter filhos ?
Se não lhe ensinou como evital-os, não recorra ao aborto, que muitas vezes é um crime, LENDO
CONCEPÇÃO E METHODOS ANTI-CONCEPCIONAES
Encontrará todos os meios de que se pode utilisar com efficiencia e sem riscos
Trata-se de um trabalho puramente scientifico, escripto em linguagem accessivel a todos, assignado por dois grandes medicos espanhoes; professores J. M. Otaola e F. Haro, de Madrid, apresentado nas "Jornadas Eugenicas Espanholas"
Traducção, prefacio e commentarios do
PROFESSOR MAURICIO DE MEDEIROS
(da Fac. de Medicina da Universidade do Rio de Janeiro)
E' melhor, mais sabio e honesto saber evitar, quando necessario, a concepção, que provocar "criminosamente" um aborto, que quasi sempre determina gravissimas consequencias
Preço vol. br. .. .. 8$000
Editorial CALVINO Limitada

A NOSSA OPINIÃO

O Escandalo da Rêde Viação Paraná-Santa Catharina

Já vão longe os tempos em que os delapidadores da fortuna publica nutriam a certeza de que, com um forte padrinho politico, ficariam impunes dos seus crimes. Os escandalos, muitas vezes, nem chegavam a vir a furo, porque a propria administração se encarregava de abafal-os. E dessa fórma muita gente que vivia com as mãos mettidas na panella do favoritismo official conseguiu se livrar do dissabor de enfrentar um delegado de policia ou um juiz summariante...

Hoje, porém, as coisas mudaram. E, por mais de uma vez, o governo do sr. Getulio Vargas tem mostrado a sua alta capacidade de defesa da honra administrativa do paiz, agindo com inflexivel severidade, sem olhar pessoas, e collocando, acima de tudo, os altos interesses nacionaes.

O caso noticiado pela imprensa da cidade, referente ao malbarato do patrimonio financeiro da Rêde de Viação Paraná-Santa Catharina, talvez em outro regime, pelos nomes que envolve, ficasse sepultado para sempre. O sr. Getulio Vargas, entretanto, de posse das denuncias recebidas, sem vacillar um só momento, determinou a abertura de um inquerito rigoroso, entregando a presidencia da commissão a um homem de honra como é o coronel Juarez Tavora.

Este jornal publicou já o parecer do Departamento Administrativo do Serviço Publico, approvado pelo chefe da Nação, propondo, entre outras coisas, a "decretação da responsabilidade solidaria de Alexandre Gutierrez e do quantos se envolveram nas incriminadas transacções, em referencia ás que lhes interessou ou de que foram co-autores ou cumplices".

Isso, além da installação de novo processo administrativo, na conformidade dos Estatutos do Funccionario Publico, em que se determinem, com segurança e precisão, as respectivas responsabilidades de autoridades, funccionarios, de qualquer classe ou categoria, e estranhos, interessados, directa ou indirectamente, proxima ou remotamente, nos factos ligados áquella administração e, pelos meios de direito, seja fixado o montante das importancias despendidas com irregularidade ou de modo criminoso desviadas por Alexandre Gutierrez, em proveito proprio ou de terceiros."

Já mesmo divulgamos algumas das grandes irregularidades apuradas pela Commissão e pela lista publicada é facil calcular até que ponto chegou a delapidação do patrimonio financeiro daquella Rêde, entregue ás mãos criminosas agora denunciadas á condemnação publica.

Não havia medidas nos gastos. O dinheiro saia para os felizardos a mancheias. Dezoito contos para um banquete, cento e setenta e dois contos para homenagens, trinta contos para melhoramentos numa fazenda do superintendente, até seis contos de réis por um "Movikor" para o sr. Joaquim Licinio de Souza Almeida, então chefe do gabinete do ministro da Viação, e 18:725$000 correspondentes á compra de um automovel destinado ao sr. Antonio Vieira de Mello, official de gabinete daquelle titular...

Tudo isso e outras coisas mais demonstram que na Rêde Viação Paraná-Santa Catharina se installara um verdadeiro regime de improbidade levada ao ultimo grão e de authentico deboche administrativo.

Esperemos as conclusões do novo inquerito e confiemos na dignidade do coronel Juarez Tavora que o vae presidir. E, assim, não temos duvidas de que os responsaveis pelo desvio dos dinheiros publicos, seus cumplices e co-autores serão devidamente punidos.

Homenagem á Memoria do dr. Ricardo Severo

A CERIMONIA DE HONTEM NO GABINETE PORTUGUEZ DE LEITURA

Realizou-se, hontem, ás 21 horas, expressiva solennidade no gabinete Portuguez de Leitura, em homenagem á memoria do dr. Ricardo Severo, recentemente fallecido em São Paulo.

Sobre a personalidade do saudoso engenheiro e archeologo falou o eminente embaixador José Carlos de Macedo Soares. O orador poz em destaque a obra do dr. Ricardo Severo no sentido de restaurar a architectura colonial do Brasil, bem como o que fez em pról da reforma architectonica da capital paulista.

O sr. J. C. de Macedo Soares exaltou outros aspectos da actuação do dr. Ricardo Severo na sociedade nacional, focalizando os esforços felizes que desenvolvem em pról da cooperação luso-brasileira.

Durante a solennidade foi inaugurado um busto em bronze do eminente cidadão.

Em nossa proxima edição de terça-feira publicaremos, na integra, o discurso pronunciado pelo embaixador Macedo Soares, discurso esse que teve a maior repercussão, merecendo da assistencia calorosos applausos.

ANTIGRIPAL MARQUES

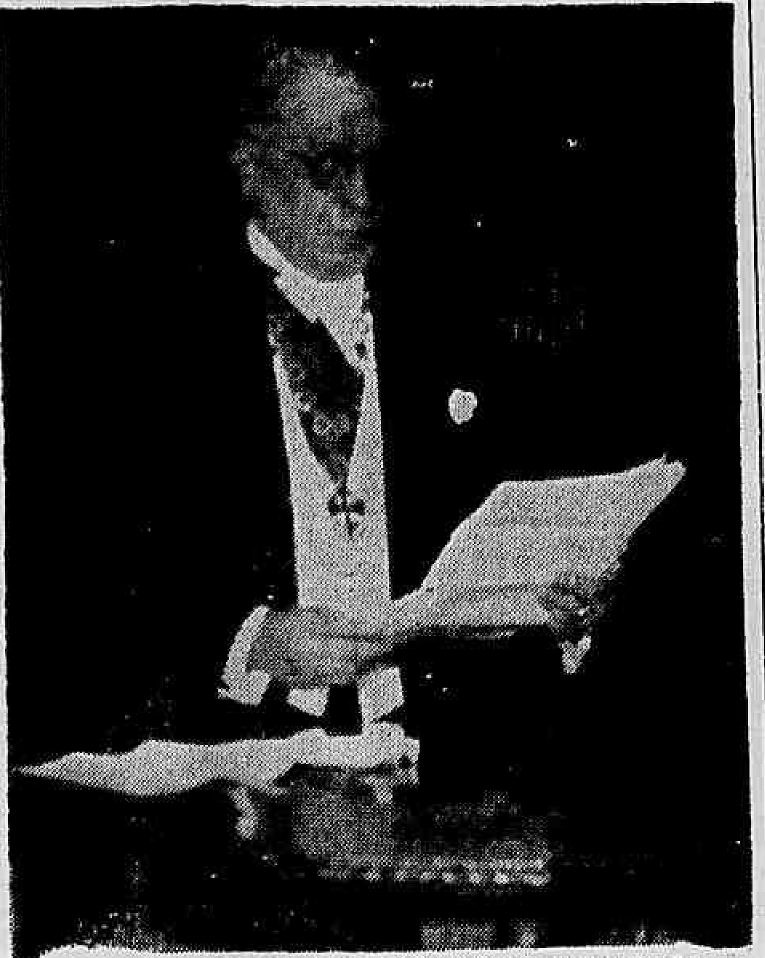
O embaixador J. C. de Ma cedo Soares pronunciando o seu discurso

'O Analphabetismo Como Razão de Equilibrio na Estructura Organica do Paiz'

A BRILHANTE CONFERENCIA DO GENERAL PEDRO CAVALCANTI NA LIGA DE DEFESA NACIONAL

O general Pedro Cavalcanti pronunciando sua applaudida conferencia

Realizou-se, hontem, a annunciada conferencia do illustre general Pedro Cavalcanti, inspector geral do Ensino Militar, na séde da Liga de Defesa Nacional. O conferencista desenvolveu largamente e com grande brilho o seu thema — "O analphabetismo como razão do equilibrio na estructura organica do Paiz" — illustrando suas observações, sempre justas e do maior interesse publico, com dados estatisticos os mais impressionantes.

A palestra do illustre chefe militar, longe de ser um brado pessimista, reaffirma a fé que devemos ter em nossos destinos, pois que, no importante sector da educação, começamos a melhor nos organizar. Referindo-se á melhor compreensão que se vae produzindo no Paiz em torno ao problema educacional, citou o conferencista a obra emprehendida pelo governo da Bahia, que se vem destacando pela sua operosidade na materia.

Após abordar, com grande numero de dados estatisticos, a questão do ensino primario, indicou os methodos capazes de combater o mal, reincorporando á sociedade brasileira os milhões de sêres que vivem actualmente dela em parte desligados, devido ao analphabetismo.

Terminou o illustre conferencista com as seguintes palavras:

"O amor á terra não é o só apego á lareira natal proxima e o desconhecimento do que está mais distante, que é todo o sólo abençoado da Patria, que é a traição da sua genese e da gente e é o milagre de uma bandeira que traduz a cohesão e a união de todo um povo. Precisamos não retardar mais a obra da integração, isto é, dar saber á intelligencia para que as almas se illuminem e congracem num sentimento uno e sejam por toda a parte a essencia da mesma energia criadora. O adulto analphabeto que assim é e cria a familia, sem cuidados de hygiene pelo espirito e de saúde para o corpo é a substancia viva que se perde porque é a inercia na accepção da parada total de movimento. E não ha ascenção sem movimento. Nascemos á semelhança do Criador, e é condição immanente á nossa origem que melhoremos sempre nas virtudes.

A sorte desiguala as criaturas. Entre a fortuna de tantos sabeis que boceja a necessidade dos que vivem famintos á margem.

Como sanar? Pela solidariedade de todos na obra bemdita. Eu vos faço o meu appello, senhores academicos, porque sois a mais luminosa expressão da intellectualidade brasileira.

E' preciso que nesta casa a intelligencia alvitre e opere."

Installado o Segundo Congresso Pan-Americano de Viajantes Commerciaes

Revestiu-se de solennidade a inauguração, hontem realizada no Palacio Tiradentes, do 2º Congresso Pan-Americano de Viajantes Commerciaes.

Perante grande numero de pessoas de projecção nos meios commerciaes e diplomaticos, realçando as figuras da alta administração brasileira, o chanceller Oswaldo Aranha tomou assento na mesa, e, do alto de sua presidencia, depois de ter sido alvo de expressiva manifestação, consubstanciada em salvas de palmas, declarou installados os trabalhos, produzindo, nessa occasião, eloquente oração, em que encareceu a importancia do conclave.

Deteve-se o chanceller em considerações sobre o instante que atravessa o mundo, fixando bem a situação da America em face do conflicto que convulsiona os povos, perturba os negocios e intranquilliza as consciencias.

A oração do sr. Oswaldo Aranha foi vivamente applaudida. Com a palavra seguiram outras pessoas, sob os applausos da selecta assistencia.

Foi assentada a expedição de uma moção ao presidente do Senado Argentino, na qual é solicitada a approvação de uma lei regularizadora da profissão de viajante.

O Congresso se reunirá, novamente, no mesmo local, nos dias 27, 28, 29 e 31. A sessão de encerramento será presidida pelo ministro Waldemar Falcão, no proximo sabbado.

Fulminada Por Um Colapso Cardiaco

FALLECEU, HONTEM, EM SUA RESIDENCIA A VIUVA MAURICIO CARDOSO

Victima de um colapso cardiaco falleceu hontem, cerca das 20 horas, em sua residencia á rua Paysandu' nº 48, apartamento 23, a senhora Maria Guimarães Cardoso, viuva do saudoso politico e jurista gaucho, dr. Mauricio Cardoso, ex-ministro da Justiça.

Logo que a respeitavel senhora se sentiu mal, foram solicitados os soccorros da Assistencia. Mão grado a presteza com que compareceu ao local uma das ambulancias do Posto da Praça da Republica, nada mais foi possivel fazer, pois que a illustre dama veiu a fallecer.

INSTALLADO SOLENNEMENTE O 1.º CONGRESSO CULTURAL BRASILEIRO

Presidiu a Sessão o Ministro Gustavo Capanema — Uma Homenagem á Memoria de Ruy Barbosa

Realizou-se ante-hontem, no salão nobre do Lyceu Litterario Portuguez, a installação solenne do 1º Congresso Cultural Brasileiro, promovido pelo Instituto Brasileiro de Cultura e sob os auspicios do governo brasileiro.

Repleto o salão, assumiu a presidencia o ministro Gustavo Capanema, dando a palavra ao desembargador Saboia Lima, presidente do I. B. C., o qual se referiu aos objectivos do Congresso e o que resultará para o Brasil a divulgação das theses que lhe foram apresentadas.

Em seguida, foi lida pelo secretario geral do Congresso, uma indicação do congressista Americo Palha, assignada por todos os que compareceram á sessão preparatoria anterior, solicitando uma homenagem á memoria de Ruy Barbosa.

Teve depois a palavra o sr. Pedro Vergara, orador official da solennidade que fez um brilhante historico da evolução da cultura brasileira desde a independencia, em todos os seus sectores. O orador poz em grande realce a obra do sr. Getulio Vargas no que toca aos seus cuidados pela preparação da mocidade e pela moralidade do ensino, mostrando que todos os esforços nesse sentido, antes do advento do Estado Novo eram seriamente perturbados pelas injuncções politicas ás quaes nenhum homem publico poderia se furtar naquelle regime politico. Terminou o sr. Pedro Vergara numa eloquente demonstração de fé nos destinos do Brasil.

Ainda falou o sr. Sergio de Macedo, em nome do Instituto, da Ordem dos Advogados Brasileiros, após o que o sr. Gustavo Capanema encerrou a sessão.

A HOMENAGEM A RUY BARBOSA

Foi a seguinte a moção apresentada pelo congressista Americo Palha:

"No momento em que se installa o Primeiro Congresso Cultural Brasileiro, venho requerer á mesa uma homenagem á memoria de Ruy Barbosa, supremo patrono do Instituto Brasileiro de Cultura, e a maior expressão da intelligencia e da cultura brasileira. Essa homenagem tem uma dupla significação, pois além de ser mais uma consagração ao genio da raça e da patria, vale por um protesto da cultura brasileira contra os horrores de uma guerra que vem destruindo as maiores conquistas da civilização humana e Ruy Barbosa foi o maior apostolo da liberdade dos povos e da integridade das nações pequenas".

Ministerio das Relações Exteriores

O sr. Oswaldo Aranha, ministro das Relações Exteriores, mandou apresentar cumprimentos ao sr. David R. Taylor, encarregado de negocios da Republica Argentina, por motivo da data nacional daquelle paiz, pelo secretario Jayme Chermont, introductor diplomatico.

Tito Guizar, o Trovador Elegante...

Tito Guizar, soube ser grande artista, e tam bem galanteador. Ahi o vemos cortejando uma linda loira, depois de ter-lhe cantado uma romantica canção

Administração Publica

Terrenos no Leblon

VENDEM-SE optimos lotes nos principaes pontos do elegante bairro; Avenidas: Ataulpho de Paiva, Visconde de Albuquerque, Bartholomeu Mitre e ruas: Dias Ferreira, General Urquiza, Venancio Flôres, Igarapava, Humberto de Campos e outras.

Agua — Luz — Esgoto — Calçamento — Gaz — Omnibus — Bonde — Telephone

PAGAMENTO A' VISTA E A LONGO PRAZO

Companhia de Terrenos Leblon, Ltd.

Avenida Graça Aranha, 26 - 7.° andar

SALAS 714 a 717 — PHONE: 42-8273

Presidencia da Republica

ACTOS DO CHEFE DO GOVERNO

O presidente da Republica, assignou os seguintes decretos:

NA PASTA DA JUSTIÇA: — Nomeando, interinamente, Dalmo Jesuino de Oliveira, escrivão, classe F; Marcilio Vianna Freire, archivista, classe G; e, Orlando Gomes de Azevedo e Benedicto Franco dos Santos, serventes, classe D; em commissão, Gabriel Martiniano de Araujo e Afrodisio Thomaz de Oliveira, respectivamente, membros dos Departamentos Administrativos dos Estados de Matto Grosso e do Paraná.

Effectivando os escreventes juramentados Cecilia Cavalcanti de Oliveira Rodrigues, do escrivão da 2ª Vara de Familia, Ireno Justo Sergio, do escrivão do Juizo de Direito da 11ª Vara Criminal; Hiran Casares, do escrivão do 2º Officio do Juizo de Direito da 2ª Vara Civel; João Uriel Lourival, do escrivão do Juizo da 10ª Vara Criminal; e, Paulino Scévola de Senna, do official do Registo Civel da 11ª Circumscripção, todos da Justiça do Districto Federal.

Transferindo, a pedido, Edwiges Simões da Silva, Gabriel Duarte de Souza e Joviano Soares, da carreira de guarda-civil, classe D, para a carreira de agente da Policia Maritima, na mesma classe.

Concedendo exoneração ao cozinheiro, classe D, Antonio Valentim.

Tornando sem effeito os decretos, de nomeação de Sidney Baeta Braga, interinamente, guarda de presidio, classe C; bacharel Lauro Carvalho, escrevente juramentado, interinamente, como substituto, do escrivão do 1º Officio da 3ª Vara da Fazenda Publica do Districto Federal, padrão I; de exoneração do Membro do Departamento Administrativo do Estado do Pará, Heitor Castello Branco e os de designação, de Alcindo Comba do Amaral Cacela e Homero Lobato para, respectivamente, presidir e substituir o presidente daquelle Departamento, em suas faltas e impedimentos.

Demittindo Isolino Castro Barros, servente, classe C; Oswaldo Muzzillo de Souza, João Bento Bittencourt Filho, guarda-civil, classe D; e, a bem do serviço publico, José Barbosa da Silva, guarda-civil, classe D.

Concedendo licença, de 30 dias, a Nicola Scaffa e, de 3 mezes a Francisco Pires Gaioso, respectivamente, membros dos Departamentos Administrativos, dos Estados de Matto Grosso e do Piauhy.

Prorogando, por 30 dias, a licença concedida ao membro do Departamento Administrativo do Estado do Maranhão, Djalma Caldas Marques.

Concedendo reforma aos tenentes-coroneis Alcebiades de Siqueira Mello e Heliodoro Martins de Oliveira; ao major Manoel José Paes; ao capitão Alfredo Pereira de Almeida; e, ao 2º sargento Antonio Villas Bôas, da Policia Militar do Districto Federal.

Concedendo, á vista do serviço prestado pelo sargento-ajudante do II Batalhão do 5º Regimento de Infantaria, Waldomiro Mauro, que, num gesto de nobre desprendimento, salvou a vida de varias pessoas, quando se verificava pavoroso incendio, durante os festejos realizados em 9 de agosto de 1937, em homenagem ao padroeiro da Parochia do Senhor Bom Jesus de Tremembé, no Estado de São Paulo, a Medalha de Distincção de 2ª classe, de que trata o decreto n. 58, de 14 de dezembro de 1889.

Concedendo, á vista do parecer do Conselho Administrativo da Policia Militar do Districto Federal, ao capitão Bernardo de Souza Neves, a Medalha de Ouro, com passadores de ouro e prata, visto contar mais de 30 annos de bons serviços; ao cabo corneteiro do Corpo de Serviços Auxiliares, Alvaro Nery Cardoso, a Medalha de Prata, com passador do mesmo metal, visto contar mais de 20 annos de bons serviços; ao musico de 2ª classe Joaquim Feijó de Mello, a Medalha de Bronze, com passador do mesmo metal, visto contar mais de 15 annos de bons serviços; ao soldado do Contingente Especial da Escola de Recrutas, Humberto Valverde Gonçalves, a Medalha de Bronze, visto contar mais de 10 annos de bons serviços; e, ao musico de 2ª classe Joaquim Antonio da Silva, a medalha de bronze, visto contar mais de 10 annos de bons serviços.

Concedendo naturalização a: José de Oliveira Machado, Domingos Lopes de Andrade, Domingos Vaz Torres, Florindo dos Santos, José de Oliveira, José Augusto Varella, José Gomes Fernandes, Julio Maria de Oliveira, Julio Gonçalves Britto, Julio de Souza e Manoel Pacheco, naturaes de Portugal; Elizabeth Beitchmaya, natural da Syria; Herich Humberg e Edith Humberg, naturaes da Allemanha; Miguel Carrasco Linhares, natural da Hespanha; João Jorge Filho, natural do Libano; Lorito Giuliano, natural da Algeria; Abrahão Baumgarten e Pedro Baumgarten, naturaes da Polonia; João Montagna, José Mazzoni, Julio Mochi, Luiz Galiani, Nicola Laroca e Nicola Clerio, naturaes da Italia.

NA PASTA DA MARINHA: — O presidente da Republica assignou decretos promovendo, no Corpo de Officiaes da Armada, por merecimento, ao posto de capitão de fragata, os capitães de corveta, Mario Lopes Ypiranga dos Guaranys e Antonio Maria de Carvalho; ao posto de capitão de corveta, os capitães-tenentes José D'Alibert Siqueira Thedim, Francisco Vicente Bulcão Vianna, Carlos Paraguassú de Sá, Antonio Adolpho Accioli Doria e Augusto do Amaral Peixoto Junior; por antiguidade, ao posto de capitão de fragata, o capitão de corveta José de Britto Figueiredo; e, ao posto de capitão de corveta, os capitães tenentes Paulo Alcoforado Natividade, Mario de Freitas Alves, Antonio Rogerio Coimbra, Arnaldo Pinheiro de Andrade e Ascio de Albuquerque Antunes.

— Rectificando o decreto de 29 de março de 1940, que reformou o capitão de corveta Bemvindo Taques Horta, para o fim de lhe conceder mais uma trigesima parte de seus vencimentos, visto contar até a data de sua inactividade, mais de 29 annos de serviço.

NA PASTA DA FAZENDA: — Nomeando, Amaurinda Saddock de Freitas, interinamente, pratico de laboratorio, classe D.

Aposentando, Deodoro Alves Quintiliano, agente fiscal do Imposto de consumo no interior do Estado do Rio Grande do Sul; e, Ignacio Netto de Oliveira, agente fiscal do Imposto de Consumo na capital do Estado do Pará; Ritta Telles de Pinho, ajudante de thesoureiro, padrão 9, do Quadro Supplementar.

Declarando que a aposentadoria concedida a João Reynaldo do Amaral, escrivão da Collectoria das Rendas Federaes em Poços de Caldas, no Estado de Minas Geraes, foi com fundamento no art. 196, item III, do decreto-lei n. 1.713, de 28 de outubro de 1939, e não no item II, como foi mencionado.

Transferindo, a pedido, Nancy Ribas de Faria, ajudante de thesoureiro, padrão G, para o cargo de escripturario, da mesma classe.

Readmittindo Antonio Mattos, ex-collector das Rendas Federaes em Collatina, no Estado do Espirito Santo, no mesmo cargo e exatoria.

Demittindo Francisco de Oliveira Anaissi, escrivão da Collectoria das Rendas Federaes em Gurupá, Estado do Pará.

NA PASTA DA AGRICULTURA: — Designando José de Carvalho, engenheiro S. A., classe L, e Raymundo Fernandes e Silva, estatistico, classe L, membros da Commissão de Efficiencia.

NA PASTA DA GUERRA: — Declarando exonerado, desde 19 de dezembro de 1939, o official de Justiça, interino, da Auditoria da 7ª Região Militar, Aldo Castanha Braga.

DECRETOS-LEIS ASSIGNADOS

O presidente da Republica, assignou decretos-leis, abrindo, pelo Ministerio da Viação, o credito especial de 33:755$100 para pagamento da gratificação de zona, referente aos mezes de setembro e outubro de 1939, aos funccionarios do Departamento Nacional de Portos e Navegação, lotados nos portos de Corumbá, Maranhão, Manáos, Ceará, Natal, Cabedello, Pará, Victoria e Paranaguá; pelo Ministerio da Justiça, o credito especial de 15:674$400, para attender ao pagamento da differença de vencimentos a que fez jus em 1938, o director, em disponibilidade, da Imprensa Nacional, Eugenio Gracie Cata Preta; pelo Ministerio da Agricultura, o credito especial de 300:000$000, para despesas com o Serviço de Prophylaxia e Combate a Epizootias.

— Considerando que, por escriptura lavrada em 29 de dezembro ultimo, adquiriu a União pelo preço de 798:000$000, o predio á Avenida Pasteur n. 146 e uma faixa de terreno sito á mesma avenida n. 154, immoveis esses destinados á Missão Diplomatica do Perú, de accordo com entendimento havido com o embaixador daquelle Paiz, cujo governo, correspondendo áquella concessão, adquirira, em Lima, um edificio para a Embaixada do Brasil; considerando ainda, que os mencionados immoveis não convém mais á Embaixada do Perú, e que ha offerecimento para a acquisição delles, por preço superior ao da compra, o presidente da Republica assignou decreto-lei autorizando o Ministerio da Fazenda a alienar, mediante concorrencia publica, por preço nunca inferior ao da acquisição, as bemfeitorias constantes do predio n. 146, á Avenida Pasteur desta Capital, e o direito preferencial ao aforamento do terreno em que se acha o mesmo predio edificado e do terreno que lhe fica contiguo e em seguimento situado nos fundos do terreno do predio n. 154 da mesma avenida, terrenos aquelles e bemfeitorias que foram objecto da acquisição feita pela União, a 29 de dezembro do anno passado, a Odilia Machado Coelho de Castro e ao desembargador Antonio José Ribeiro de Freitas Junior e sua mulher, com o fito de serem doados ao Governo da Republica do Perú para installação de sua Missão Diplomatica nesta Capital, havendo a importancia do preço da alienação, que se destina a acquisição de outro predio, ser recolhido ao Thesouro, como deposito, afim de ser entregue á Embaixada do Perú, por intermedio do Ministerio das Relações Exteriores.

Sobre aforamento dos terrenos, diz o decreto, "processar-se-á immediatamente o aforamento dos terrenos, que são, em parte, de marinha e nacional interior, o qual será concedido independentemente de audiencias a autoridades e publicação de editaes, de que trata a legislação vigente".

NO CATTETE

O presidente da Republica fez-se representar pelo commandante Isaac Cunha, do seu Gabinete Militar, na conferencia que o general Pedro de Alcantara Cavalcanti de Albuquerque, Inspector Geral do Ensino do Exercito, fez na séde da Liga de Defesa Nacional.

— O presidente da Republica assignou o decreto-lei, abrindo, pelo Ministerio da Fazenda, o credito especial de réis 1:488$200, para attender ao pagamento devido a José Corrêa Barcellos pela desapropriação do terreno situado nos fundos do predio da rua Senador Alencar, n. 109, nesta Capital, para o Observatorio Nacional.

Prefeitura do Districto Federal

PAGAMENTOS DE AMANHÃ NA CAIXA REGULADORA DE EMPRESTIMOS

Serão pagos amanhã, 2ª feira, dia 27 de maio, os seguintes emprestimos:

Matriculas numeros:

25561	25618	24849	15742	30926
17789	25722	4615	23746	15940
24961	23808			

— Othelino da Silva Reis — Abraham Carneiro Campos — Durvalino Lopes da Rocha — Marcilio Francisco Lyra — Verissimo Reis — Miguel Severiano de Mello — Mathias Hilario Pereira: Apresentem o ultimo cheque.

— Comparecimento: José Penciano dos Santos.

— Americo Fonseca — A' vista do laudo medico, não cabe a concessão de emprestimo de emergencia.

— Benedicto Silva — Não é caso de emprestimo de emergencia. Peça emprestimo commum, querendo.

SECRETARIA GERAL DE ADMINISTRAÇÃO

Expediente do dia 25 de maio de 1940: Waldemiro Ribeiro — Licio Moreira Bastos — Manoel Castro Lourenço — Maria da Gloria do Espirito Santo — Albertino Narciso Moreira — Olivia Portella de Figueiredo e Lelia Linhares Herbester Pereira — Compareçam ao Serviço de Expediente, sala 611, 6º andar, afim de satisfazerem exigencias.

Departamento do Pessoal — Cyrillo Antonio de Oliveira — Compareça dentro de cinco dias a este Departamento.

Despachos do director — Adelaide Ribeiro do Valle — Joaquim Gomes — Livia Souza Gomes de Gusmão e Isaura Becker Carneiro — Indeferido em face do laudo medico. Malio Francisco de Carvalho — Indeferido em face das informações.

Exigencias do director — Angelica Lessa Campello — Junte attestado medico. Dolores de Almeida — Junte certidão de obito. Jorge Nobre e Henrique de Souza — Compareçam para esclarecimentos. Palmyra de Souza Liba Imbassahy — Prove o parentesco juntando certidão de idade. Zilah Franco de Carvalho — Faça prova do parentesco. Franklin Cabral — Compareça para declarar o inicio da licença. Decio Marinho Barbosa — Reconheça a firma.

Serviço de Controle Funccional — Compareça a este Serviço o encarregado do nucleo 298, sr. Henrique do Nascimento Gurgel.

Aviso — Compareçam ao Serviço de Controle Legal, á avenida Graça Aranha n. 62, 4º andar, sala 421, amanhã, 27 do corrente mez, das 11 em diante, afim de tomarem posse no cargo de professor de Curso Primario, as seguintes estagiarias:

Vicentina Faillace de Assis Ribeiro, Zilmar Mafra Peixoto, Zaira de Azevedo Coutinho, Zoé Nunes Pimenta de Laet.

LISTA DE LICENÇA PARA TRATAMENTO DE SAUDE

Art. n. 151 alinea I do decreto-lei 1.713, de 28 de outubro de 1939: Luiz Mathias dos Santos — Octavio José da Fonseca — José de Mello — De accordo com o art. 165 do decreto-lei 1.713 de 28-10-39.

Artigo n. 151 alinea III do decreto-lei 1.713 de 28 de outubro de 1939: Luiz Gomes de Souza — Joaquim José Ribeiro — De accordo com o art. 168 do decreto-lei 1.713 de 28-10-39.

Frederico Cerdeira Pimentel — De accordo com o art. 54 do decreto-lei 240 de 1938, combinado por o art. 168 do decreto-lei n. 1.713 de 28-10-39.

Artigo 151 alinea I do decreto-lei 1.713 de 28 de outubro de 1939: Herondino Teixeira Lopes — Clotilde dos Santos Matta — Etelvina de Jesus — Joaquim Gonçalves Faria — Margarida de Almeida Torres — Nair Paiva — Di Martino Francesco — De accordo com o art. 165 do decreto-lei 1.713 de 28-10-39.

TRIBUNAL DE CONTAS DO DISTRICTO FEDERAL

No expediente despachado, no dia 24 de maio de 1940, pelo presidente, foram ordenados:

Secretaria Geral de Viação, Trabalho e Obras Publicas:

OP — 1.419, de 9 de maio de 1940, ordem de adiantamento na importancia de 9:500$, a favor de Herminio de Andrade e Silva.

OP — 1.428, de 14 de maio de 1940, na importancia de 34$, a favor da Cia. de Carris, Luz e Força do Rio de Janeiro.

Secretaria Geral de Finanças:

Officio n. 830, de 20 de maio de 1940, ordem de pagamento na importancia de 1:059$200, a favor da Casa da Moeda.

Secretaria Geral de Administração:

Officio n. 201 de 15 de maio de 1940, ordem de pagamento na importancia de 5:570$, a favor de Diversos.

Officio n. 226, de 20 de maio de 1940, ordem de pagamento na importancia de 4:700$, a favor de Diversos.

Officio n. 227, de 20 de maio de 1940, ordem de pagamento na importancia de 6:240$ a favor de Diversos.

Officio n. 228, de 20 de maio de 1940, ordem de pagamento na importancia de 1:550$, a favor de Diversos.

Officio n. 229, de 20 de maio de 1940, ordem de pagamento na importancia de 200$, a favor de Diversos.

Officio n. 230, de 20 de maio de 1940, ordem de pagamento na importancia de 1:733$, a favor de Diversos.

Officio n. 231, de 20 de maio de 1940, ordem de pagamento na importancia de 9:170$, a favor de Diversos.

Officio n. 232, de 20 de maio de 1940, ordem de pagamento na importancia de 9:760$, a favor de Diversos.

Officio n. 239, de 20 de maio de 1940, ordem de pagamento na importancia de 6:190$, a favor de Diversos.

Officio n. 253, de 20 de maio de 1940, ordem de pagamento na importancia de 1:020$, a favor de Diversos.

Secretaria Geral de Educação e Cultura:

Officio n. 47|CC, de 13 de março de 1940, ordem de pagamento na importancia de 8:000$, a favor de I. C. A. Victor Brasileira Inc.

Officio n. 175|CC de 27 de março de 1940, ordem de pagamento na importancia de ...... 9:850$, a favor da firma Alberto de Luca.

Officio n. 176|CC, de 27 de março de 1940, ordem de pagamento na importancia de 2:200$, a favor da firma Alberto de Luca.

Officio n. 194|CC de 13 de maio de 1940, ordem de pagamento na importancia de ...... 1:074$500, a favor da firma Gonçalves Fonseca & Cia.

Officio n. 197|CC, de 13 de maio de 1940, ordem de pagamento na importancia de 8:516$, a favor da firma William Xavier & Cia.

Officio n. 200|CC de 14 de maio de 1940, ordem de pagamento na importancia de 2:341$, a favor da Cia. Fornecedora de Materiaes.

Officio n. 207|CC, de 14 de maio de 1940, ordem de pagamento na importancia de ...... 1:985$800, a favor da firma J. R. Pires & Cia. Ltd.

Officio n. 210|CC de 14 de maio de 1940, ordem de pagamento na importancia de 147$900, a favor de Jorge Pereira & Cia. Ltda.

Officio n. 214|CC, de 15 de maio de 1940, ordem de pagamento na importancia de 214$000, a favor de A. Ramada & Cia. Ltda.

Officio n. 216|CC de 15 de maio de 1940, ordem de pagamento na importancia de ...... 9:779$800, a favor de Antonio de Almeida Valente.

Officio n. 218|CC de 15 de maio de 1940, ordem de pagamento na importancia de 721$900, a favor de Antonio Almeida Valente.

Officio n. 278|CC, de 19 de abril de 1940, ordem de adiantamento na importancia de 2:500$, a favor de Jeronymo Porto Cruz.

Secretaria Geral de Saude e Assistencia Publica:

Officio n. 1.994, de 9 de maio de 1940, ordem de pagamento na importancia de 1:200$, a favor da Santa Casa de Misericordia do Rio de Janeiro.

Officio n. 1.995, de 9 de maio de 1940, ordem de pagamento na importancia de 1:236$, a favor de Alberico Dias de Moraes.

Officio n. 1.996, de 9 de maio de 1940, ordem de pagamento na importancia de 10:000$, a favor do Club Militar.

Officio n. 1.997, de 9 de maio de 1940, ordem de pagamento na importancia de 500$, a favor de Leonidio e Doralice Costa.

Officio n. 1.998, de 9 de maio de 1940, ordem de pagamento na importancia de 550$, a favor de Joaquim Bernardino de Oliveira.

Officio n. 2.000, de 9 de maio de 1940, ordem de pagamento na importancia de 400$, a favor de Claudionor Francisco de Mello.

Officio n. 2.001, de 9 de maio de 1940, ordem de pagamento na importancia de 250$, a favor de Octavio Baptista de Mello.

Officio n. 2.002, de 9 de maio de 1940, ordem de pagamento na importancia de 650$, a favor de Joviano Paulo de Azevedo.

Officio n. 2.003, de 9 de maio de 1940, ordem de pagamento na importancia de 240$, a favor de Manoel Valois da Silva.

Officio n. 2.004, de 9 de maio de 1940, ordem de pagamento na importancia de 300$, a favor de Antonio Luiz.

COMPAREÇAM AO CONTENCIOSO FISCAL

Estão sendo convidados a comparecer ao Departamento do Contencioso Fiscal da Prefeitura, (Av. Graça Aranha, 27, sobreloja), para satisfazerem o pagamento de seus debitos, sob pena de cobrança executiva, os seguintes contribuintes:

Antonio Alves da Motta — Antonio Fardilha — Antonio de Pinho — Antonio Ferreira Martins — Antonio Carneiro de Britto — Antonio Vianna — Antonio da Costa — Antonio Pereira — Antonio Vieira de Souza — Antonio Teixeira de Fraga — Augusto Pacheco Lima — Arthur Novaes — Arthur de Abreu — Americo Bebiano — Albino Pinto Ferreira Alves — Adelino Antonio Ribeiro — A. Trindade & Ferreira — A. Medeiros — A. Abrunhosa — Agostinho Teixeira - Cooperativa Militar do Brasil - Cia. Territorial do Rio de Janeiro — Cia. Brasileira de Terrenos — Carvalho & Lopes — Electropoles Gonçalves — Emilio Bruno — Empresa Levy — Ernani C. Rangel — Estephania da Cunha Galvão — Evaristo Coelho Vieira — F. Guimarães & Cia. — Fernandes, Loureiro Ltda. — Francisco Antonio Corrêa — Felicidade L. de Oliveira — Hercule Mauro — Henrique Inglez de Souza — Joaquim Julio Frande Souza — Joaquim Julio Proença — J. Antonio de Oliveira — José Maria Nogueira — João Gonçalves Couto — José Dias Caridade — João de Carvalho — José Gonçalves Curvello — Raphael Langoni — Soc. Americana Ind. de Tubos "Situbos" — Soc. Ind. Granito Ltda. — Urbano Henrique de Oliveira — Vancardé Quintella — Vera & Cia. e Vera da Cruz, repres. por Americo Duarte da Cruz.

SECRETARIA GERAL DE FINANÇAS

Departamento do Thesouro

Tendo verificado que os portadores dos titulos abaixo relacionados do emprestimo de .... 100.000:000$, decreto n. 3.462, de 1931, ignorando ainda estarem os mesmos premiados, uma vez que os apresentaram para recebimento do coupon n. 18, convido de ordem do director do Thesouro, a comparecerem nesta Secção afim de receberem os premios que lhes couberam por sorteio.

Relação das apolices premiadas:

Total — 113:000$000:

21922	38610	46651	70602
74383	82412	84860	91039
94842	95623	104048	167912
176137	203180	203445	210081
211037	228314	233555	239402
260165	280922	310009	313515
315123	319141	321033	323712
325004	327085	334030	350289
354051	401073	429502	431231
463740			

SECRETARIA GERAL DE FINANÇAS

Departamento do Thesouro - Serviço do Preparo da Divida — Substituição das cautelas provisorias do emprestimo de 100.000:000$, dec. 3.462, de 1931

O director do Departamento do Thesouro torna publico, para conhecimento dos interessados que esta Secção receberá no dia 3 de junho do corrente anno as cautelas provisorias do emprestimo de .. 100.000:000$, decreto 3.462, de 1931 (das 11 horas e 15 minutos ás 14 horas) para que sejam substituidas pelos respectivos titulos definitivos.

O pagamento de juros desse emprestimo, a partir do coupon nº 16, só será feito nos titulos definitivos.

DEPARTAMENTO DO PATRIMONIO

Despachos do director: — Aida Bastos — Sylvino Rodrigues Flora e Antenor Mayrink Veiga — Passe-se a carta.

João Braga — Avelino Domingues Barcia — Yolanda Villares Macedo — Manoel Granja Affonso — Branca Muller Ribas — Oscar Werneck e Carlota Costa Garcia — Levante-se a perempção.

Helena Corrêa — Compareça para esclarecimentos.

Exigencias do chefe da 3ª Secção: Antonio Joaquim de Oliveira — Legalize a posse do immovel perante este Departamento.

Elvira da Costa Araripe — Junte titulo de propriedade com o respectivo registo.

Gervasio dos Santos — Declare por escripto com firma reconhecida se concorda com a avaliação para a desapropriação.

Jayme Fernandes da Silva — Compareça para prestar esclarecimentos.

Despachos do sub-director: Alfredo da Silva Cardoso — Aguarde abertura da concorrencia, cujo edital está sendo publicado.

DEPARTAMENTO DE FISCALIZAÇÃO

Despachos do director: Antero Manoel de Sá — Alexandre Ferreira — C. A. Rodrigues & Cia. Ltda. — Dilermando Canedo — D. Schechtman — E. Neves & Teixeira — Gomes & Seixas — Getrud Kenkels — Humberto Bahia — Industrias Reunidas Creol Ltda. — Joaquim Salomão Rabischoffsky — L. Costa & Cia. — Lojas Calçado Polar — A. Amadeu de Souza e S. V. Mangual & Cia. Ltda.

RENDAS FISCAES

A renda recolhida hontem, pelos Districtos Fiscaes, Inflammaveis e theatro e diversões, importou em 110:204$200.

Expediente do DASP

Estará aberta, a partir de amanhã, até o dia 31 do corrente, na séde do Departamento Administrativo do Serviço Publico, (hall do Palacio do Trabalho), a inscripção á prova de habilitação para uma vaga de extranumerario mensalista da Divisão de Material do Departamento Administrativo do Serviço Publico: auxiliar de escriptorio.

No acto de inscripção, o candidato deverá apresentar prova de nacionalidade brasileira, pela qual se verifique, tambem, não contar idade inferior a 18 annos, nem superior a 30. A apuração da idade será feita até a data do encerramento da inscripção.

O candidato habilitado, só será proposto á admissão depois de approvado nos exames de sanidade e de capacidade physica, feitos no Serviço de Biometria Medica do I. N. E. P.

Não haverá segunda chamada, importando a ausencia do candidato em sua desistencia.

Do candidato classificado serão exigidos ainda os seguintes documentos: 1) prova de quitação com o serviço militar; 2) folha corrida; 3) attestado de vaccinação anti-variolica.

Quaesquer outras informações, poderão ser obtidas no local da inscripção.

A prova comprehenderá as seguintes partes: a) Portuguez e Arithmetica — Portuguez (nivel de 3ª série gymnasial): redacção de officio ou carta e correcção de textos. Arithmetica: questões objectivas. b) dactylographia — Copia corrida; c) Stenographia — Ditado por 8 minutos com traducção immediata. O ditado deverá ser dactylographado pelo candidato, considerando-se a perfeição do trabalho.

— Estará aberta, de amanhã até o dia 11 de junho proximo, a inscripção á prova de habilitação para admissão de extranumerario mensalista (auxiliar de escriptorio), do Ministerio da Guerra.

— Realizam-se hoje, no Instituto de Educação, á rua Mariz e Barros, as partes de Portuguez e Arithmetica, da prova de habilitação para auxiliar de escriptorio, de qualquer Ministerio, com excepção dos da Marinha e da Guerra.

Estão chamados a essa prova, 1.090 candidatos.

A entrada começará ás 7 e 30 da manhã e terminará ás 7,45. Os candidatos, de accordo com os seus numeros de inscripção, deverão entrar pelos seguintes portões:

Entrada A — (Portão em frente á Basilica de Santa Therezinha), candidatos de 1 a 330, assim distribuidos: de 1 a 245, no Gymnasio em baixo; e de 246 a 330, no Gymnasio, em cima.

Entrada B — (Portão central, lado direito) — Candidatos de 331 a 850.

Entrada C — (Portão do Auditorio, em frente á rua Senador Furtado) — Candidatos de 850 a 1.090.

Os candidatos deverão levar os cartões de identificação. Não será permittida a entrada, sob qualquer pretexto, áquelles que não satisfizerem essa exigencia. Deverão tambem levar lapis-tinta ou caneta-tinteiro. Esse material não lhes será fornecido.

Não poderão levar embrulhos, pastas, livros ou cadernos.

— A primeira parte (planejamento), da prova para technico de administração, da Divisão de Selecção e Aperfeiçoamento do DASP, será realizada hoje, ás 8 horas, no Instituto de Educação.

Os candidatos deverão comparecer munidos dos respectivos cartões de identificações.

— Deverão comparecer hoje, ás 7 horas, á Divisão de Selecção e Aperfeiçoamento do DASP (andar terreo do Palacio do Trabalho), afim de prestar a parte de pratica de direcção, os candidatos que fizeram a parte escripta da prova de habilitação para motorista dos Correios e Telegraphos.

— Estão sendo chamados ao Serviço de Biometria Medica do Instituto Nacional de Estudos Pedagogicos, na praça Marechal Ancora, edificio da Imprensa Nacional, 1º andar, afim de se submetterem ás provas de sanidade e de capacidade physica, os seguintes candidatos, abaixo relacionados:

Dia 29 do corrente, ás 11 horas: agentes de Policia Maritima — De ns. 51 a 60.

Escripturarios: 554 — 556 — 557 — 559 — 510 a 528 — 570 e 572.

Dia 29 do corrente, ás 13 horas — Escripturario: 575 — 576 — 578 — 580 a 583 — 585 a 588 — 590 — 594 — 595 — 600 — 603 a 608.

— As inscripções ao concurso para a carreira de dactyloscopista se encerram a 31 do corrente

— O praso de inscripção ao concurso para a carreira de Policia Especial, se encerra a 13 de junho proximo.

— Os escripturarios da classe F, beneficiados pelo decreto-lei 145, vêm pleiteando, através alguns orgãos de imprensa, o accesso immediato á carreira de official administrativo, dado que se encontram devidamente classificados na prova a que se submetteram, em virtude do mesmo decreto-lei.

Esclarecendo o assumpto, o DASP informa que o accesso pleiteado não é legal e não póde ser permittido, desde que os interessados têm de attingir, primeiramente, a classe G, final de sua carreira, afim de serem, depois, nomeados para a classe H, inicial da carreira de official administrativo.

Ministerio do Trabalho

A Commissão interministerial da Agricultura e do Trabalho, composta dos srs Francisco de Assis Iglezias, director do Serviço Florestal, Rubens Descartes de Paula e Virginio Campello, technologistas do Instituto Nacional de Technologia, incumbida de elaborar o anteprojecto de regulamento para execução do decreto-lei n. 1.834, de 4 de dezembro de 1939, que trata da industria de cellulose, pastas de madeira, palhas e congeneres, esteve no gabinete do ministro do Trabalho, afim de fazer entrega ao sr. Waldemar Falcão do trabalho elaborado.

— O ministro do Trabalho, sr. Waldemar Falcão, tendo em vista o minucioso relatorio apresentado pelo official administrativo Custodio Carlos de Araujo Cavaco, no exercicio das funcções de inspector de Fiscalização do Trabalho, acerca do inquerito a que procedeu sobre a situação do trabalhador nacional nos Estados de São Paulo e Paraná, principalmente no que concerne á hygiene e alimentação resolveu elogiar o referido funccionario pela elevação de vistas e justeza com que realizou a primeira parte da tarefa que lhe foi confiada.

NÃO PODEM SYNDICALIZAR-SE OS SERVIDORES DAS INSTITUIÇÕES PARAESTATAES

O Syndicato dos Bancarios da Bahia, dirigiu ao Ministerio do Trabalho uma consulta sobre se os funccionarios da Caixa Economica Federal podem syndicalizar-se. O ministro Waldemar Falcão mandou que fosse transmittida ao referido syndicato a informação do D. N. T., segundo a qual, de accordo com o art. 53 do decreto n. 1.402, de 5 de julho de 1939, não podem syndicalizar-se os servidores das instituições paraestataes.

UM CONCURSO SO' PARA MULHERES

O Instituto de Reseguros do Brasil, dispondo de 8 vagas na secção de mecanização, está chamando candidatos para um concurso que vae realizar na primeira quinzena de junho proximo. As exigencias para o concurso são: ser do sexo feminino, solteira e contar de 18 a 25 annos. O ordenado variará de trezentos a quatrocentos mil réis, conforme a producção individual. As interessadas podem obter informações na Secção do Pessoal do Instituto de Reseguros do Brasil, no 5º andar do edificio da Associação Brasileira de Imprensa, de 11 ás 17 horas

Ministerio da Guerra

No proximo dia 30, ás 12.30 horas, no Restaurante do Departamento da Aeronautica Civil, o general V. Benicio da Silva, secretario geral do Ministerio da Guerra, offerecerá um almoço de despedida ao major Lawrance C. Mitchell, addido militar a Embaixada Americana, que se retira para os EE. UU. dentro em poucos dias. Uniforme: calça cinza e tunica branca.

— Vindo do Estado do Rio Grande do Sul, onde commanda a 3ª Região Militar, cuja séde é em Porto Alegre, chegou, hontem, a esta capital, acompanhado de sua familia, o general Estevão Leitão de Carvalho. Este official-general, que foi promovido por decreto de quinta-feira ultima ao posto de general de divisão, deverá se apresentar amanhã no ministro da Guerra e demais altas autoridades.

— O 1º Grupo de Obuzes, oriundo da 5ª Bateria de Obuzeiros de S. Christovão, a que o general Leite de Castro, quando capitão, deu o maximo do seu enthusiasmo de soldado, organizando uma Unidade de tropa que, como até hoje, é considerada de "elite", vae commemorar amanhã, segunda-feira, o seu 31º anniversario de fundacção. O seu actual commandante, tenente-coronel João Pinto Paca, organizou um esmerado programma, do qual constam varias provas sportivas para officiaes, sargentos e praças. A' noite, haverá dansas nos respectivos Casinos para officiaes e sargentos e suas familias. O Grupo formará para o hasteamento do pavilhão nacional e desfile em continencias as autoridades presentes. Pelo ajudante-secretario, 1º tenente Eduardo da Silva Barros, será lida uma vibrante e patriotica Ordem do Dia do commandante Pinto Paca.

Nas festividades a serem levadas a effeito deverão comparecer como convidados os tenente coronel Danton Garrastazu Teixeira e majores Pery Constant Bevilaqua e Leoni de Oliveira Machado, officiaes do gabinete do ministro da Guerra, que serviram durante longo tempo no Grupo, estes quando aspirantes a official em 1920 e aquelle, ha pouco, como commandante.

— O coronel Deniz Deziderato Horta Barbosa, commandante do 1º Batalhão Ferroviario, que ha dias se encontra nesta capital, onde veiu tratar de importantes serviços dessa unidade, vae regressar no proximo dia 28, pelo avião 28 da Panair, para Santiago do Boqueirão, séde daquelle corpo, afim de reassumir o seu cargo. O coronel Horta Barbosa, esteve durante todo o dia de hontem em visita de despedidas ás altas autoridades militares.

— O ministro da Guerra recebeu, hontem, na parte da manhã, numerosas autoridades militares e commandantes de corpos. Tambem estiveram no gabinete os coroneis Salvador Cesar Obino e Edgard Facó, promovidos ao posto de general de brigada, por decretos de quinta-feira ultima, dados ainda hontem á publicidade. O major Filinto Muller, chefe de policia desta capital, conferenciou demoradamente com o general Eurico Dutra.

— O ministro da Guerra nomeou, hontem, o tenente-coronel Plinio Raulino de Oliveira, para exercer o cargo de chefe do gabinete da Directoria de Aeronautica. Esse official superior que se encontra presentemente no commando do 5º Regimento de Aviação da guarnição de Curityba, estará dentro em pouco nesta capital afim de assumir a sua nova funcção.

— O ministro da Guerra permittiu, hontem, que venha ao Rio a serviço da 5ª Região Militar, o capitão Fernando da Silveira e Silva Junior.

— Attendendo á solicitação do director de Engenharia, o commandante da 5ª Região Militar nomeou o tenente coronel Luiz Felippe de Albuquerque, chefe de Engenharia Regional, para fiscalizar as obras a serem executadas no quartel do 5º Regimento de Aviação, sédiado em Curityba. O antigo official de gabinete João Gomes, já entrou em exercicio nessa sua nova commissão recebida pelas autoridades militares.

— O director de engenharia, em nome do ministro da Guerra, concedeu 15 dias de dispensa do serviço, a contar de hoje, ao major Luiz Augusto Confucio.

— De Belém, via Tocantins, a serviço do Correio Aereo Militar, regressou, hontem, a esta capital, o coronel Eduardo Gomes, que em seguida reassumiu o seu cargo de director do Serviço de Bases e Rotas Aereas.

— O major Francisco Assis Corrêa de Mello, encontra se nesta capital, por ter vindo do 5º Regimento de Aviação de Curityba, onde serve, afim de transportar um avião do Parque Central de Aeronautica para sua Unidade. O 1º tenente José Vaz da Silva, do 1º Regimento de Aviação, partiu para Recife afim de substituir o seu collega Sylvio Fontoura, ha pouco victima de um desastre.

Ministerio da Agricultura

LIBERDADE DE ACÇÃO PARA A INDUSTRIA MOAGEIRA

Esteve hontem no gabinete do ministro Fernando Costa, uma commissão composta dos srs. João Giaquinto, presidente da Bolsa de Cereaes e vice-presidente do Syndicato dos Commerciantes de Cereaes de S. Paulo; Eduardo Mastrobizo, João Pousada Salgado, secretario e thesoureiro da alludida Bolsa; Francisco Rovito, secretario do referido Syndicato; José Brunet Castro, representante de Rubbo & Cia., do Estado do Rio Grande do Sul; e, varios associados dessas duas entidades de classe afim de tratar com s. ex. da questão do pão mixto.

Os interessados pleitearam o restabelecimento do regime de quotas instituido pelo Serviço de Fiscalização do Commercio de Farinhas e fizeram sentir as difficuldades que teria a nova industria sob o regime de liberdade de commercio.

O ministro Fernando Costa respondeu em longa exposição, declarando que continuavam as misturas de raspa de mandioca, arroz e milho, no pão mixto, com as percentagens estabelecidas pelo Serviço de Fiscalização do Commercio de Farinhas e que o regime de quotas não poderia continuar a vigorar em prejuizo do commercio livre, não concordando ainda que apenas quatorze firmas do Estado de São Paulo, ficassem com a exclusividade da producção de farinha de milho.

O Governo, salientou o titular da Agricultura, deseja que

(Conclue na 7ª pagina)

No Rythmo Catastrophico

Augusto Frederico SCHMIDT

NENHUMA geração terá, como a nossa geração, assistido a movimentos tão estranhos, tão dramaticos e multiplos da historia. Nenhuma geração terá sido como a nossa, tão espectacularmente contemplada. Entre a guerra de quatorze e esta de que estamos — mesmo á distancia — participando e de maneira tão intensa e mysteriosa — quantas transformações, quantas mudanças radicaes, quantas convulsões! Um vento de furia varrendo o mundo, derrubando hoje o que ainda hontem nos parecia coisa enraizada de maneira profunda. O mundo pequeno demais para conter a intranquillidade dos homens. Ninguem, e em parte alguma, em socego. A vida do homem considerada coisa desprezivel e sem valia. Um combate, terrivelmente duro, levado avante, contra o sêr humano e as suas conquistas espirituaes e moraes, thesouros accumulados á custa de esforços seculares, de sangue derramado, de sacrificios e martyrios. A vida vivida sob o signo das mais inflexiveis leis de destruição e de morte.

Os homens que nos estudarem, no futuro — os que se curvarem para analysar e interpretar o nosso tempo — (se os homens do futuro conservarem essas preoccupações...) os espiritos curiosos dos nossos acontecimentos — os que procurarem sentir e revelar o declinio da nossa civilização — os nossos problematicos historiadores, os que tiverem a mesma paciencia e interesse por nós que um Huizinga, um Schnurer, um Barbagallo, um Mommsen, tiveram por outras éras e outras civilizações já desapparecidas; aos olhos lucidos desses sêres possiveis — este tempo, esta época, esta hora rara e unica apparecerá, sem duvida, como das mais ricas de sensações, de movimentos e de substancia tragica, entre todas as vividas pela humanidade.

Já disse alguem, que é invencivel no espirito de quem está falando sobre o seu tempo o olhar as coisas de maneira tal como se a vida estivesse apenas começando, [illegible] fossemos apenas um instante no tempo [illegible] tivessemos o monopolio, a exclusividade dos acontecimentos terriveis, como se o mundo começasse com a apparição de cada geração sobre a terra. No que se refere a nós, porém, e no que diz respeito á nossa época, creio bem que não será somente uma grande e triste vaidade, a affirmação de que nos foi reservada uma hora prodigiosa de participação na tragedia do homem. Tivemos como destino a participação no fim de alguma coisa, e nos situou o destino na agonia de um mundo. O homem que nasceu, por exemplo, em 1900, e está hoje na plenitude da sua vida — em periodo de absoluta validade, esse homem é hoje, num certo sentido, algo de acabado, quer dizer, é um homem que já possue uma experiencia excessiva, que assistiu a coisas excessivas para uma vida só, é um homem que não se surpreende mais, porque tem o tédio dos "acontecimentos" e a consciencia de que os movimentos e as transformações por que passou o mundo, impediram que a sua vida, delle homem, pessoa humana, se realizasse como se devia realizar, quer dizer, de maneira livre, completa, integral.

Tendo nascido num tempo feliz, quer dizer, numa época em que o individuo contava, existia, possuia emfim sua significação propria e o seu destino, o homem que tem quarenta annos hoje teve que suportar uma guerra, a de quatorze, espectaculo que o mundo offereceu á sua adolescencia, acostumada a uma atmosphera descuidada, livre e individualista.

Depois, e, contemporaneamente, esse homem viu, como um tufão que interrompesse uma hora de tranquillidade do mar, a entrada das massas em plena historia, episodio dos nossos tempos, episodio tragicamente nosso que Ortega y Gasset estudou magistralmente num livro famoso.

Não ha no mundo nada, e em nenhum plano, que não esteja em luta, em guerra. A unidade dentro das nações livres, e mesmo nas horas de guerra, está quebrada irremediavelmente. A duvida, o odio, o resentimento, ou então a certeza fanatica, cega, irracional. O homem que hoje tem quarenta annos viu tudo isso, viveu tudo isso, sua mocidade se processou dentro de um clima terrivel, em que se esperava a hora de entrar no rythmo catastrophico, a que se refere o prophetico Berdiaeff.

A actual guerra e os mais recentes acontecimentos nos jogaram realmente na marcha, para essa catastrophe que nos levará á morte da nossa civilização, quer dizer, do nosso modo de sentir as coisas, do nosso modo de conceber a existencia, do nosso geito de ser alegre ou de ser triste.

Ainda nos estão reservados espectaculos successivos e estranhos — e os carros blindados que percorrem a França, neste momento, não estão destruindo apenas as pobres e innocentes cidadesinhas, as velhas e piedosas igrejas da França a que Barrés tanto amou, não estão os bombardeios aereos destruindo universidades e bibliothecas organizadas sábia e pacientemente. O que estão liquidando essas machinas de guerra, invenciveis, tremendas, é a nossa maneira de viver, o sentido de nossa existencia, o que a machina está matando tragicamente nesta hora são os seus inimigos, as ultimas resistencias ao seu dominio. O que está sendo destruido é a velha concepção das coisas, são os ultimos sorrisos de ironia e de scepticismo, são as ultimas disponibilidades, as ultimas negligencias, as ultimas incertezas, os ultimos jogos deste mundo, quer dizer, o que constituiu, apesar de tantas provações, apesar de tantos empobrecimentos, apesar de tantas mudanças e transformações, a herança que recebemos do velho tempo livre que ainda alcançamos na sua phase agonica, no seu extremo declinio, mas que ainda soprou sobre nós o seu, já fragil, vento. O que está sendo destruido talvez, (nesta hora em que sentimos finalmente essa mysteriosa verdade de que estamos, nós da America, não num compartimento estanque, defendidos por barreiras intransponiveis como se imagina tão facilmente, mas solidarios nos tormentos e nos prejuizos) o que está sendo destruido é o nosso mundo. Para argumentar, é possivel que tenham razão os que encontram em si mesmos a força de ver, no sangue e na ruina em que estão transformando a terra, uma aurora, a promessa de uma construcção nova. Mas, neste mundo que está fumegando e nascendo talvez no martyrio do nosso, poderemos, teremos força, teremos probabilidade de viver? E a vida valerá a pena ser vivida, substituidos os nossos valores, por outros, que nos parecem deshumanos?

Fóra de duvida, é que estamos soffrendo, é que estamos subjugados pelas incriveis perplexidades. Fóra de duvida é que estamos sob a sensação de que vamos ser de mais, de que vamos sobrar, de que não poderemos resistir a essa "nova concepção" da vida, que sairá dos campos de luta em que a morte ceifou tantas espigas de Deus, tantas juventudes, tantos sêres que não se realizaram.

UM CHURRASCO OFFERECIDO AO SENHOR LUIZ ARANHA

Um aspecto do churrasco offerecido, hontem, em homenagem ao dr. Luiz Aranha, na Chacara dos Bananeiras

Realizou-se hontem, ás 13 horas, o churrasco offerecido ao dr. Luiz Aranha, na Chacara dos Bananeiros.

Estiveram presentes o interventor Amaral Peixoto os ministros Oswaldo Aranha, Francisco Campos e Benjamin Reis, do Tribunal de Contas; general Edgard Facó, coronel Basilio Béça, srs. Negrão de Lima, Moraes Coutinho Filho, Annibal Loureiro, Pedro Martins, Luiz Simões Lopes, M. Paulo Filho, Frederico Dahne, Fernando Antunes, Cyro Aranha, Ruy Carneiro, Joaquim e José Salles, Ernani Reis, Agenor Homem de Carvalho, Noraldino Lima, Edson Passos, Antonio Baptista Pereira, commandante Atila Soares, Virgilio de Mello Franco, Salo Brand e muitos outros amigos do homenageado.

Offerecendo o churrasco, falou o sr. Negrão de Lima, tendo o sr. Luiz Aranha agradecido em breves palavras.

O repasto decorreu num ambiente de grande cordialidade.

O Barão do Rio Branco Patrono de Uma Turma de Normalistas

A turma 122 do Curso Normal do Instituto de Educação escolheu para seu patrono o barão do Rio Branco, tendo por esse motivo, realizado as suas componentes uma demorada visita ao Itamaraty, acompanhadas pelo prof. Prado Kelly, daquelle Instituto.

Recebidas pelo ministro José Roberto de Macedo Soares, as visitantes percorreram todas as dependencias do Itamaraty, tendo a alumna Pedrina Rodrigues Vianna, em ligeiras palavras, explicado as razões da escolha do nome do barão do Rio Branco, para patrono da sua turma e evocando a acção do illustre Paranhos na chefia daquella casa.

Contra o TYPHO DISENTERIA e COLI, SÓ HA ESTE FILTRO

CUIDADO COM OUTRAS VELAS

USE

NO SEU FILTRO A

Vela esterilisante

S E N U N

A' VENDA NAS BOAS CASAS DE LOUÇAS E FERRAGENS

PEQUENAS OCCORRENCIAS POLICIAES

Presos Quando Arrombavam a Porta de Um Café — Poz o Bar Em Pé de Guerra — Caiu do Trem — Matou-se — Incendiou as Vestes — Mãe e Filha Atropeladas — Encontrada Morta no quarto — Principio de Incendio Numa Alfaiataria da Rua Visconde de Itauna

O vigilante municipal numero 1.471 effectuou, na madrugada de hontem, a prisão de dois individuos na praça Séte, quando tentavam arrombar uma porta de um café sito naquella praça, n. 6. Foram elles: Raymundo Breno dos Santos, maritimo, de 33 annos, morador á rua São Januario, 103 e Adão Camargo, de 38 annos, sem profissão e residencia.

Os larapios foram levados para á delegacia do 18º districto e mettidos no xadrez.

* * *

Aquelles dois individuos entraram, ainda cedo, no bar do Itajubá Hotel, sito á rua Alvaro Alvim. Tomaram uma das mesas e começaram a beber "chopps" sobre "chopps". As pilhas de cartões iam subindo de minuto em minuto.

A certa altura, achando-se ambos bastante embriagados, um delles, levantando-se com difficuldade, sacou de um revólver e fez tres disparos para o ar. O inopinado da scena provocou panico entre as pessoas presentes. Houve correrias, gritos e tremenda confusão.

Passados os primeiros instantes de pavor, alguem lembrou-se de solicitar os bons officios do Soccorro Urgente da Policia, pois o homem, mal podendo equilibrar-se em pé, continuava ameaçador, de revólver em punho.

Quando, porém, os policiaes chegaram já o principal protagonista da scena tinha se retirado do bar, conduzido por amigos.

* * *

Hontem, [illegible] tentava tomar um [illegible] movimento, na estação [illegible] foi victima de uma quéda, na qual recebeu contusões e escoriações generalizados, o operario Manoel José da Silva, de 34 annos, morador á rua Maria José n. 12-A, em Costa Barros. O pobre homem, em estado de "shock", foi internado no Hospital Carlos Chagas.

* * *

Por motivos ignorados, a domestica Maria Magdalena, de 18 annos de edade, moradora á rua Torres Homem, 242, em Villa Isabel pôz fim a existencia, enforcando-se na bandeira da porta do banheiro de sua residencia.

A policia do 18º districto compareceu ao local e tomou as providencias de sua alçada, inclusive a de remoção do cadaver para o necroterio do Instituto Medico Legal.

* * *

A domestica Mercedes de Albuquerque, parda, de 28 annos, casada, brasileira, residente á rua Mario Teixeira n. 93, casa 2, que ha dois dias vinha apresentando visivel perturbação mental, tentou, hontem, contra a existencia embebendo ás vestes em alcool, ateando-lhes fogo.

A tresloucada que recebeu queimaduras generalizadas de 1º, 2º e 3º gráus, depois de soccorrida no Posto de Assistencia do Meyer, foi removida para o H. P. S.

* * *

Num quarto da casa n. 368, da rua do Retiro, em Bangu', foi encontrada morta, hontem, á tarde, a joven Rita Maria da Conceição, branca, ali residente.

Scientificado da occorrencia esteve no local o commissario de dia na delegacia do 27º districto policial, que providenciou a remoção do corpo para o necroterio do Instituto Medico Legal.

Aquella autoridade suspeita tratar-se de um suicidio.

* * *

A's primeiras horas da noite de hontem, verificou-se, na sala de frente do 1º andar da rua Visconde de Itauna n. 90, onde se acha installada uma alfaiataria de Vicente Piedro, um principio de incendio que teve origem num caixote de carvão.

Correu ao local um soccorro de Bombeiros do Posto da praça da Bandeira, sob o commando do tenente Girão, que nada fez, em virtude de ter sido dominado o fogo, antes de sua chegada.

O commissario João Elias, de serviço no 13º districto policial, esteve no local e solicitou a presença dos peritos da D. G. I.

* * *

Amorosa Corrêa Moreira, branca, de 34 annos de edade, casada, residente á praça 14 de Dezembro, em Nova Iguassu', quando tentava atravessar hontem, ás primeiras horas da noite, á rua Senador Euzebio, em companhia da sua filha, Tisa, branca, de 14 annos, foram atropeladas por um automovel.

* * *

No cruzamento das ruas Humaytá e Miguel Pereira, foi atropelado, ás ultimas horas da noite de hontem, um homem de côr preta, pobremente vestido.

O TEMPO

Maxima, 28,1; minima, 18,3.

Previsões até 13 horas:

Tempo: bom com nebulosidade. Temperatura: estavel. Ventos: de norte a nordeste, frescos.

Panorama da Guerra nos Mares

Por um Observador Naval

PRECARIAS AS VICTORIAS CONSEGUIDAS PELOS ALLEMÃES

PROSEGUIMOS, HOJE COM A PUBLICAÇÃO DO DECIMO PRIMEIRO ARTIGO DA SE'RIE QUE UM REPUTADO TECHNICO DOS ASSUMPTOS NAVAES ESCREVERA' PARA AS EDIÇÕES DOMINICAES DESTA FOLHA

Procurando a collaboração de um competente observador da luta nos mares, temos o objectivo de proporcionar aos leitores do DIARIO CARIOCA uma interpretação autorizada dos acontecimentos mais expressivos da guerra naval, que decidirá, sem duvida, a sorte do actual conflicto europeu.

Não nos cansamos de affirmar que a guerra é a luta pela melhoria da "posição geographica", e é necessario que todos aquelles que se interessam pelo desenvolvimento das actuaes operações disto se convençam para poderem bem apreciar o que ella representa como factor estrategico e, esse facto, como elemento essencial para a conducta da guerra e para a victoria. As operações militares que óra se processam na provincia de Flandres, na Belgica, e na zona nordéste da França são uma confirmação do que acima asseveramos. Os allemãs, em suas avançadas até as immediações de Boulogne e de Calais, realizaram ousadas operações de reconhecimento e preparo, para futuras operações, de maior vulto, visando a posse definitiva da orla littoranea, que defronta com a Grã Bretanha o interessa, que sob o ponto de vista naval, representam taes operações é limitado e não nos abalançamos a dellas ajuizar, já que não sómente não se trata de assumpto de nossa especialidade, como tambem nos faltam dados relativos á maneira pela qual se processaram aquelles episodios, os effectivos empregados e os elementos de resistencia com quem tiveram de travar luta. Evidentemente taes operações impressionaram fundamente os inglezes, que muito bem avaliam quaes seriam as consequencias se a occupação da costa se viesse a verificar em caracter permanente. Não nos poupamos aqui, a analyse do perigo que correriam as tropas franco-belgas, e inglezas que se encontram operando no sector da Belgica, mas sim das consequencias que resultariam para a Inglaterra e para o resultado final da luta onde, seja dito de passagem, os alliados ainda não soffreram perdas nem derrotas que possam permittir a affirmação que estariam em vesperas de um desastre. Quaes seriam, então, as consequencias da occupação da margem austral do Canal da Mancha? Devemos consideral-a sob varios aspectos e diante das possibilidades que vas armas aérea e submarina. actualmente conferem as novas...

A occupação da margem do canal teria immediatamente dois effeitos, 1º a suspensão immediata de toda a navegação destinada ao Tamisa e costa oriental da Inglaterra e Escossia, a qual teria de ser desviada para o canal de Bristol, com augmento de derrota bastante consideravel e os consequentes atrazos. A situação poderia ser remediada mediante uma organização interna dos serviços de transportes, mas seria, de qualquer fórma, um tropeço consideravel. A navegação no Canal da Mancha não poderia ser feita unicamente devido á vigilancia que os allemães estabeleceriam e o ataque aéreo que succederia de forma permanente, dada a estreiteza do Canal que permitte a visão directa da propria costa sul da Inglaterra; 2º a suspensão das communicações com o exercito anglo-belga, visto como a occupação da costa obrigaria este exercito a um recuo para se estabelecer em outras posições mais convenientes e possiveis de manter. As communicações teriam de se fazer por Charlurdgo ou talvez mesmo por um porto do Atlantico, como Brest, e dahi se infere a serie de enormes complicações que isto acarretaria para as futuras operações. A extensão das linhas de communicações traz comsigo sempre consequencias prejudicialissimas, dado o enorme volume a transportar devido ao consumo de munições e apetrechos de guerra que as modernas operações exigem. Quanto á utilização dos portos do Canal, pelos allemães, para operações maritimas, creio que seria absolutamente impossivel, porque as poucas unidades de que dispõe o Reich não poderiam impunemente navegar das suas bases actuaes para as do Canal e muito menos lá manter-se. Em 1914-1918 os portos de Zeebruges e Ostende foram empregados como bases de submarinos, mas isto mesmo com resultados precarios, porque os inglezes sujeitaram as aguas adjacentes a um permanente bloqueio de minas e forças ligeiras. Hoje, dada a maior disparidade de forças e os progressos da arma aérea, isto seria evidentemente impossivel. Comtudo os allemães poderiam utilizar esses portos como base de flotilhas de lanchas torpedeiras, transportadas por via terrestre, empregando-as para serviços de minagem das aguas territoriaes inglezas e, possivelmente, em alguns raids contra as linhas de communicações que lhes passássem mais proximo, mas isto não constituiria, de nenhuma fórma, um processo de guerra no qual se pudesse depositar confiança; os resultados seriam precarios. A guerra de minas tomaria maior incremento, quer para um quer para outro lado.

DIFFICIL DESEMBARCAR FORÇAS TEUTAS NA INGLATERRA

Resta a considerar a possibilidade do emprego dos portos citados para delles fazer partir alguma expedição de tropas destinadas á invasão das Ilhas Britannicas. Não acreditamos que isto se pudesse dar, porque operações deste genero requerem uma longa preparação e isto não passaria despercebido ao serviço de informações dos alliados. Descartada a hypothese da surpresa, é evidente que só em condições muito especiaes ella poderia lograr exito, e não nos parece viavel que tal possa succeder. Não é de hoje que tentativas têm sido feitas para abordar as Ilhas Britannicas, e a Historia regista numerosas expedições, todas ellas coroadas de retumbantes insuccessos. As operações de transporte de tropas e seu desembarque na Noruega, se tornaram possiveis graças á proximidade da costa da Escandinavia e ao afastamento da Inglaterra; comtudo a possibilidade de uma tentativa de desembarque, mesmo desesperada, obrigaria a Inglaterra a uma permanente vigilancia e a uma disposição de forças que fariam falta para as operações no Continente. Dada a operosidade e ousadia do commando allemão, não se deve descartar essa hypothese, por menores que sejam as probabilidades de exito; quando menos forças teriam um effeito moral bastante grande, o que não é absolutamente para desprezar. As ultimas noticias do theatro de operações são de molde a fazer crer que a occupação da costa ainda não é coisa com a qual o Reich possa contar com absoluta certeza e isto alenta os alliados, para que o tempo trabalhe em surdina.

Um Concurso Hypico, na Quinta da Boa Vista

A's 14 horas de hoje, terá logar, na pista do Club de Equitação, Quinta da Bôa Vista, o grande concurso hippico promovido pela Prefeitura, sob os auspicios da Directoria de Remonta do Exercito.

ANTIGRIPAL MARQUES

Bette Davis, Como Elisabeth De Inglaterra, Em

'Meu Reino Por Um Amor'

(Technicolor Da Warner) Com Errol Flynn — Sexta-Feira, No São Luiz E Odeon

A genialissima Bette Davis e Errol Flynn, em uma scena de amor, em "MEU REINO POR UM AMOR" que o São Luiz e Odeon estrearão na proxima sexta-feira

Maxwell Anderson, o famoso dramaturgo fez sobre sua vida uma obra soberba, que foi representada dois annos seguidos no Guild Theatre de Nova York e que a Warner acaba de transformar num film deslumbrante, pelo colorido e principalmente pelo extraordinario talento de Bette Davis. Com ella, além de Errol Flynn, encontramos ainda, em "Meu Reino Por Um Amor", Olivia de Havilland, Donald Crisp, James Stephenson, Henry Stephenson, James Daniel, Robert Warwick, Vicente Price, etc., sob a direcção de Michael Curtiz.

Sexta-feira proxima, nos cinemas São Luiz e Odeon, teremos, finalmente, esse film technicolor da Warner.

"Sangue De Artista", Em Plena Segunda Triumphal Semana!

"Sangue de Artista", esse victorioso e bello film de Mickey Rooney e Judy Garland (quanta alegria elle tem prodigalizado á cidade inteira!) está agora em sua segunda triumphal semana de exhibições — e, dado o facto do Cine Metro não poder atrazar a ordem de seus lançamentos, está, assim, entrando em seus ultimos dias de cartaz.

A's pessôas que ainda não puderam ver a rainha das comedias musicaes da Metro Goldwyn-Mayer — a victoria mais bonita do talento e da personalidade de Mickey Rooney — bem como ás pessôas que queiram repetir a delicia que o film proporciona, cabe o aviso de que "Sangue de Artista" não será exhibido em nenhum outro cinema do Districto Federal, pelo menos durante um anno, a não ser no Cine Metro.

Eis Aki A Insinuante Cléo!

Aquelles que não acreditam que uma "peixinha" possa ter "glamour", "comph" e tudo o mais, verão o quanto estavam enganados, quando ao assistir "Pinocchio", a nova maravilha em cores de Walt Disney, travarem relações com Cléo. Cléo é uma criatura insinuante, provocante, cheia de gestos convidativos e olhares languidos... Se bem que Cléo admire Pinocchio e estime o velho Geppeto, os seus melhores "sorrisos" são para Figaro, o gatinho que o velho carpinteiro possuia. Mas Figaro vende-se caro... Cléo não perde as esperanças... Ella está sempre esperando a occasião em que finalmente Figaro se dará por vencido...

[illegible] no "PINOCCHIO" de Walt Disney

'NINOTCHKA'

PRESTES A ESTREAR NO "MERO"!

Greta Garbo Differente, Travessa, Sob A Direcção Do Travesso Lubitsch...

Greta Garbo ri, contente, travessa, em "NINOTCHKA". Esse Lubitsch faz cada milagre!

Na semana entrante — provavelmente sexta-feira, o "Metro" realizará uma das coisas mais bonitas e amaveis desta "season": apresentará Greta Garbo, sob a direcção de Ernst Lubitsch, e contrascenando com Melvyn Douglas e Ina Claire, em uma comedia, naturalmente, digna da genialidade de sua inconfundivel "estrella". Trata-se já se sabe, de "Ninotchka", esse film que todos esperam como presente do céo, e que, revelando uma nova Garbo — que ri e que faz rir, vibrante, emotiva, amorosa, travessa — mostrará que a grande artista poude exteriorizar novo genero sem deixar de ser a personalidade inconfundivel que todos acclamam e reconhecem.

Historia satyrica, desenrolada em Paris, ainda naquelles dias deliciosos "em que uma sereia não era um alarme, e em que, quando um cavalheiro apagava a luz não estava pensando em ataques aereos" — "Ninotchka" é, cem por cento, um film de Ernst Lubitsch. As intenções, o estylo da representação de Garbo, a delicia de suas scenas com Melvyn Douglas, os pequeninos nadas — tudo ali é de Lubitsch — sem faltar, é faltando, envolvendo o encantamento todo, aquelle enorme bom-gosto muito proprio dos studios Metro-Goldwyn-Mayer.

A proposito: no seu primeiro sabbado (o que importa em dizer, no proximo sabbado), "Ninotchka" será exhibido em sessão extra - elegante, á meia-noite.

"TRAGICO AMANHECER" Em Cartaz No Plaza!

Jean Gabin o notavel interprete de "TRAGICO AMANHECER"

"Tragico Amanhecer" é uma obra prima do cinema francez. Alguma coisa que foge ao trivial. Um film que apresenta uma technica arrojada e um realismo admiravel. Jean Gabin, Arletty Jacqueline Laurent e Jules Berry são os principaes interpretes de mais essa soberba producção franceza que Art-Films está apresentando com exito no Plaza, desde sexta-feira passada.

"ESQUINA DO PECCADO", Amanhã, No Rex

John Boles e Irene Dunne em "ESQKINA DO PECCADO"

Dizem que recordar é viver e é isto que vão fazer todos os fans de Irene Dunne, pois não houve idéa mais feliz do que tornar a mostrar ao publico o film "Esquina do Peccado", esta obra prima da cinematographia que foi podemos affirmar com certeza absoluta, o film que deixou em todos uma saudade inexplicavel. John Boles é o galã e a direcção está sob a magia de John M. Stahl, nome este que dispensa adjectivos.

O cinema Rex certamente não terá accommodações para acolher a grande massa que afluirá á sua platéa para recordar um film inesquecivel.

Hoje No São Luiz, "NA ANTIGA NOVA YORK", Romantica E Espectacular Producção Da 20TH. Century-Fox

Alice Faye e Richard Greene em "Na antinga Nova York"

Hoje, na téla do majestoso São Luiz, será apresentada a romantica e espectacular producção da 20th. Century-Fox "Na Antiga Nova York" interpretada por astros de primeira grandeza.

Richard Greene, o sympathico actor inglez, desempenha o principal papel masculino, emquanto que as bellas Alice Faye e Brenda Joyce são suas companheiras de triumpho, seguidos por Fred MacMurray, Henry Stephenson, Andy Devine, Fritz Feld e outros.

Alice Faye, a lourinha que a Fox descobriu e lançou com grande agrado dos fans interpretará em "Na Antiga Nova York", uma adoravel melodia, intitulada "Who's the beau of the belle of New York".

O dynamico Henry King foi o encarregado da direcção deste grandioso film que apresenta a vida romantica do joven inventor do primeiro barco a vapor — Robert Fulton.

Hoje, na téla do São Luiz — "Na Antiga Nova York".

"Sympathico Jeremias" Dentro De Poucos Dias, No Odeon

Não ha quem não conheça a deliciosa comedia de Gastão Tojeiro: "Sympathico Jeremias", tão bem vivida no palco pelo grande artista que foi Leopoldo Froes, e que agora a Sonofilms vae apresental-a, no cinema Odeon, dentro de poucos dias, adaptada á téla e dirigida por Moacyr Fenelon, com a interpretação maxima de Barbosa Junior, acompanhado de Antonieta Mattos, Zezé Porto, Noama Geraldy e outros. Com esse film, Barbosa Junior prova mais uma vez, as suas bellas qualidades humoristicas, principalmente para o cinema. A Sonofilms que este anno já nos apresentou diversos successos de bilheteria, conta certamente em augmentar, com "Sympathico Jeremias," mais um tento em sua longa lista de producções. Vamos esperar pelo "Sympathico Jeremias" que chegará dentro de poucos dias, através da Distribuidora Nacional S. A.

Amanhã, Finalmente, Na Téla Do Palacio As Sensacionaes Aventuras Do "ROBINSON SUISSO"

Uma scena de "ROBINSON SUISSO"

O Palacio Theatro exhibirá, finalmente, a partir de amanhã, o film "Robinson Suisso" que tão ansiosamente vem sendo esperado. De facto trata-se de uma pellicula que merece ser vista, porque toda ella é rica em episodios empolgantes, em scenarios deslumbrantes, em aventura e acção... Trata-se da historia de um relojoeiro suisso, estabelecido em Londres, mas que para evitar que sua esposa e seus filhos acompanhassem a decaida da sociedade em que viviam, resolve procurar no mundo um logar onde não existissem as exhibições sociaes e onde elle pudesse ainda ver-se afastado de noticias sobre um homem que pretendia a todo custo conquistar o mundo, usando todo e qualquer meio, mesmo que desses meios resultasse o sacrificio de milhares de vidas. Nada lhe importava! "Robinson Suisso" empolga do principio ao fim... Seus interpretes vivem magistralmente os personagens que lhe deram para encarnar, são elles Tiomas Mitchell, Freddie Bartholomew, Edna Best, Tim Holt e outros...

A Flexibilidade Artistica De Basil Rathbone

Especial para o "DIARIO CARIOCA"

Basil Rathbone e Segrid Gurie que em "TORTURAS DE UMA ALMA" estrearão, amanhã, no Broadway

A vida de Basil Rathbone, que juntamente apparece com Victor McLaglen tomando conta das situações mais chocantes do drama da Universal, "Torturas de uma Alma", que o Broadway exhibirá de amanhã em diante, tem sido essencialmente dramatica.

Filho da Africa do Sul, nasceu Basil Rathbone em Johannesburg, vindo ao mundo em plena insurreição dos indigenas. Seu pae, Edgard Rathbone, um engenheiro britannico, logo que Basil attingiu á idade escolar o enviou á sua familia na Inglaterra, onde se educou o futuro actor.

Em vez de seguir a carreira do seu pae, como este desejava, Basil associou-se ao seu primo, Frank Benson, um distincto actor, agente artistico e promotor do Festival Annual de Shaskespeare, em Stratford. Ali estudou o drama theatral e quando a guerra mundial destroçou a tranquillidade humana, elle foi lançado no drama das batalhas, servindo na frente como membro das esquadrilhas britannicas, tendo sido em 1918 condecorado com a Cruz Militar.

Depois da guerra, Rathbone foi durante oito annos um dos actores favoritos do publico de Londres e Nova York. Depois dessa actuação verdadeiramente gloriosa, chegando a representar durante um anno a mesma peça — "O que recebeu as Bofetadas" — mudou-se para Hollywood, afim de cumprir um contrato para actuar em "The Masked Brute", com Mae Murray.

Nos theatros da Broadway interpretou assignalados triumphos durante varias temporadas, até que voltou de novo a Hollywood. Desde então Basil Rathbone tem permanecido na mecca do cinema, apparecendo constantemente em muitos films de exitos.

Quando elle recebeu o aviso que iria representar em "Torturas de Uma Alma", fez questão de estudar com todo cuidado os detalhes relacionados com a vida de Ivan Kreuger, o rei do phosphoro, dada a analogia da figura que ia animar na téla com a desse famoso homem de negocio, assim como a vida de Stavisk, o trapaceiro francez e Carlos Ponzi, que teve o seu campo de acção nos Estados Unidos, porque, julgou que para bem personificar Paul Reynard, o seroe de "Torturas de Uma Alma", era necessario que elle se familiarizasse com a vida de outros que foram seroes na vida real.

"As Aventuras De Guliver" Marca Uma Nova Etapa Na Historia Do Cinema!

"As Aventuras de Guliver", o maravilhoso desenho de longa metragem que vae ser apresentado ao nosso publico dentro de poucos dias, é um film á parte de todos os outros films, um film especial, feito com o carinho e o primor que Max Fleischer sabe dar aos trabalhos que a Paramount apresenta.

Depois de tudo que se tem dito a respeito de "As Aventuras de Guliver", este gigantesco super-desenho todo colorido dispensa referencias, tão conhecido é elle no seu thema fascinante e na sua technica assombrosa, pelos "fans" de todo o mundo. Mas é sempre opportuno lembrar ao publico essa joia do ecran, mormente agora que estamos em vesperas de sua apresentação.

Guliver, a principal figura do super-desenho colorido "AS AVENTURAS DE GULIVER"

CARTAZ DO DIA

São Luiz — "Na Antiga Nova York" (Fox Film) com Richard Greene. Horario: 2 — 4 — 6 — 8 e 10 horas.

Plaza — "Tragico Amanhecer" (Art. Films) com Jean Gabin. — Horario: 2 — 4 — 6 — 8 e 10 horas.

Metro — "Sangue de Artista" (Metro Goldwyn) com Mickey Rooney e Judy Garland — Horario: 1|2 dia — 2 — 4 — 5 — 8 e 10 horas.

Palacio — "Estalagem Maldita" (Paramount) com Charles Laughton e Maurren O' Hara. — Horario: 2 — 4 — 6 — 8 e 10 horas.

Odeon — "O Gato e o Canario" (Paramount) com Paulette Godard. — Horario: 2 — 3.40 — 5.20 — 7.00 — 8.40 e 10.20 horas.

Imperio — "Idyllio nos Alpes" (Fox Film) com Sonia Henie. — Horario: 2 — 3.40 — 5.20 — 7.00 — 8.40 e 10.20 horas.

Gloria — "O Caminho da Gloria" (Fox Film) com Fredric March e Warner Baxter. — Horario: 2 — 4 — 6 — 8 e 10 horas.

Pathé Palacio — "Peccado de Amor" com Zarah Leander — Horario: 2 — 3.40 — 5.20 — 7.00 — 8.40 e 10.20 horas.

Rex — "A Conquista do Atlantico" (Paramount) com Douglas Fairbanks Jr. — Horario: 2 — 4 — 6 — 8 e 10 horas.

Broadway — "Crime em Sing-Sing" (Internacional Films) com Charles Brickford e Barton Mc. Lane. — Horario: 2 — 3.40 — 5.20 — 7.00 — 8.40 e 10.20 horas.

Cineac Trianon — Jornaes, Imprensa Animada, Cineac e Desenhos de Walt Disney.

CENTRO

Eldorado — "Cruel é o meu Destino" e "Garota Apaixonada".

Parisiense — "Juventude Ardente" e "Piratas das Nuvens".

Opera — "Conflicto" e "Furia das Selvas".

Metropole — Charlie Chan na Ilha do Thesouro" e "Ella Prefere os Athletas".

Pathé — "Alta Espionagem".

Popular — "Ciladas", "Carga Rebelde" e "Vaqueiros Contra Pastores".

Primor — "Legião da India" e "Pygmalião".

Floriano — "Sherlock Holmes" e "Sangue Indomavel".

Paris — "Carga Rebelde" e "Cavalleiros de Ferro".

Iris — "Hollywood em Desfile" e "Sempre em Apuros".

Ideal — "O Capitão Blood" e "Os Fuzileiros".

Mem de Sá — "A Historia de Louis Pasteur" e "Nicia".

Lapa — "Rose Marie".

BAIRROS

Polytheama — "Esposas Clumentas" e "Feitiço do Tropico".

Guanabara — "Eu Soube Amar".

Roxi — "Herões Esquecidos".

Pirajá — "A Verdadeira Gloria".

Ipanema — "Sempre em Apuros".

Ritz — "Mme. e seu Mordomo" e "Casino do Mar".

Varieté — "Carga Rebelde" e "Cavalleiros de Ferro".

Americano — "O Principe e o Mendigo" e "Cortejando a Morte".

Rio Branco — "No Tempo das Diligencias" e "Princeza Bohemia".

Centenario — "Canção da Terra" e "Cow-Boy Lutador".

Bandeira — "Os Fidalgos da Casa Mourisca" e "Sangue Indomavel".

Avenida — "Cruel é o Meu Destino".

Catumby — "Mascara de Ferro" e "O Correio do Oéste".

America — "Esposas Clumentas".

Guarany — "Escravos do Desejo" e "Espirito do Dever".

Apolo — "Cidade Sinistra" e "Justiça Implacavel".

São Christovão — "Segura esta Mulher" e "Cortejando a Morte".

Jovial — "Os Fidalgos da Casa Mourisca" e "O Inspector Hornleigh".

Tijuca — "Mulheres Culpadas" e "Cow-Boy Lutador".

Villa Isabel — "Agente de Espionagem".

Velo — "Charlie Chan na Ilha do Thesouro" e "Sentinellas do Valle".

Edison — "Um Golpe Errado" e "Fronteira de Sangue".

Grajahú — "A Carga da Brigada Ligeira".

Haddock Lobo — Viciada" e "Casino do Mar".

Maracanã — "A Verdadeira Gloria".

Fluminense — "20.000 Homens por Anno" e "Surpresa Nocturna".

SUBURBIOS (Central)

Mascotte — "Florisbella Secretaria" e "Vaqueiro Contra Pastor".

Meyer — "O Vagalume".

Para-Todos — "Victoria Amarga" e "Aventuras de Pinocchio".

Beija Flor — "Um Golpe Errado" e "Bandoleiro Romantico".

Quintino — "Hollywood em Desfile" e "Guerrilheiros do Texas".

Piedade — "Aconteceu naquella Noite" e "O Filho do Deserto".

Colyseu — "Alucinação" e "Vigilantes do Mar".

Alpha — "Beau-Geste" e "Linguas Viperinas".

Modelo — "Agente de Espionagem".

Madureira — "Eu Soube Amar" e "O Inspector Hornleigh".

Realengo — "O Lobo do Fel" e "A Ultima Fronteira".

Imperial — "Esposa só no Nome" e "A Féra do Prado".

Campo Grande — "Caviar para S. Excia." e Chuva de Ouro".

SUBURBIOS (Leopoldina)

Rosario — "Quatro Filhas".

Ramos — "A Ilha dos Renegados" e "A Volta do Santo".

Paraiso — "Beau-Geste".

Oriente — "E as Chuvas Chegaram".

Penha — "Uma Cidade que Surge".

Santa Cecilia — "Noite do Peccado".

Braz de Pinna — "Football em Familia".

NECESSIDADES PROPRIAS E NECESSIDADES DE FAMILIA

EIS o problema que todo o homem tem de enfrentar; e o fará trabalhando, isto é, applicando tempo e esforço ou applicando temp e capital. Mas essas necessidades alcançam um vasto periodo, que se extende do presente a um futuro desconhecido. Nesse futuro desconhecido estão varias occorrencias, entre ellas a velhice e a incapacidade para o trabalho. E dentro desse conhecimento ha um recurso conhecido — o seguro de vida — que ampara o homem na sua invalidez e ampara a familia depois de seu desapparecimento.

SUL AMERICA

COMPANHIA NACIONAL DE SEGUROS DE VIDA
CAIXA POSTAL, 971 — RIO DE JANEIRO

Menor consumo e maior economia são os dois pontos vitaes para o automobilista na manutenção do seu carro.

Não basta que o oleo lubrificante satisfaça as exigencias do motor do seu carro. É necessario que elle proporcione tambem o maximo de economia.

Com Energina, o oleo refinado sob os mais adeantados processos, V. S. estará protegendo todas as peças do seu motor e obtendo o maximo rendimento possivel.

Passe a usar Energina a partir de hoje e verificará em muito pouco tempo, que elle é o oleo lubrificante de maior duração.

Para partidas rapidas e faceis use tambem a gazolina ENERGINA.

GASOLINA — OLEO LUBRIFICANTE

ENERGINA

GO-3-5-40

Tenha sempre em casa os 5 Productos SHELL

LUSTRA MOVEIS SHELL

Remove totalmente o sujo dos mobiliarios envernizados ou laqueados, da o brilho e secco rapidamente. É ainda indicado para limpar e polir carrosserias de automoveis, metaes esmaltados, archivos e mesas de aço etc.

LIMPA VIDROS SHELL

Para limpeza de espelhos, vidraças, porcellanas e outros objectos de vidro.

TIRA MANCHAS SHELL

Remove manchas causadas por alimentos, graxas, tinta fresca, cera etc. em tecidos de algodão, lã ou seda animal, feltros, pelles, etc. Um producto Shell de grande utilidade para os donos de casa.

OLEO DOMESTICO SHELL

Para lubrificação de machinas caseiras e de escriptorios, equipamentos sportivos, brinquedos, etc.
Vendido em latinhas que evitam o uso da almotolia. Contem mais oleo, custando relativamente menos dinheiro.

SHELL FOX

O insecticida que ha tantos annos vem dispensando verdadeiros serviços em prol da saúde e da hygiene.
Shell Fox não tonteia apenas os insectos, MATA-OS.

Caixa Economica do Rio de Janeiro

SERVIÇO DE APOLICES PERNAMBUCANAS

A CAIXA ECONOMICA DO RIO DE JANEIRO previne o publico e, em particular, os portadores das Apolices Pernambucanas, que fará realizar no proximo dia 31 do corrente, ás 10.30 horas, o 10º SORTEIO de Resgate, com premios, desses titulos, de que é a distribuidora.

A extracção dos numeros das apolices será feita em machinas proprias, na presença do Conselho Administrativo e do dr. Alexandre José Barbosa Lima Sobrinho, fiscal do governo do Estado de Pernambuco, e de quantos queiram assistir o acto.

O sorteio será realizado no edificio da Caixa Economica, á rua 13 de Maio ns. 33/35, concorrendo os titulos aos 63 premios seguintes, de accordo com o regulamento do emprestimo:

1 premio de	600:000$000
1 premio de	50:000$000
2 premios de	10:000$000
4 premios de	5:000$000
5 premios de	2:000$000
50 premios de	1:000$000

As apolices sorteadas serão consideradas resgatadas pelo valor do respectivo premio e ao sorteio, nos termos do § 5º do art. 1º, das instrucções baixadas pelo Governo do Estado de Pernambuco, com o acto 749, de 5-8-35, concorrerão todas as apolices emittidas.

A. VEIGA FARIA
DirectordaCarteiradeTitulos.

Administração Publica

(Conclusão da 4ª pagina)

essa nova industria que ora se organiza tão promissoramente no paiz, não seja protegida por quotas e sim que, como as demais gosem de ampla liberdade de commercio.

O ministro da Agricultura declarou, finalmente, que o Governo está prompto a auxiliar e proteger com as medidas que forem necessarias a producção e moagem do milho, uma vez que não venham affectar a liberdade de commercio.

MINISTERIO DA VIAÇÃO

MINISTERIO DA VIAÇÃO

O ministro da Viação, autorizou as estradas de ferro pertencentes ou administradas pela União, a concederem aos expositores que desejarem participar da IX Exposição Nacional de Animaes e Productos Derivados a realizar-se no E. de São Paulo, o abatimento de 50% para o transporte de animaes, mercadorias, etc., bem como o abatimento de 30% no preço das passagens entre as estações de procedencia e as de destino, durante o periodo de 9 a 20 de julho, ficando o prazo de validade dos bilhetes de volta a criterio das directorias das referidas estradas.

Inspectoria do Trafego

EXAMES

Chamada para amanhã, ás 7.45 (Turma A): Altamiro Moreira — Valerio Felippe — Djalma Lopes do Couto — Henrique Luiz Soares do Couto Esher — Carlos Soares Pereira — Sylvia Tasselmann — José Corrêa Dias — Ernesto Llopart Castro — Martiniano Pereira Caldas — Celso Furtado de Mendonça — Benedicto Ribeiro da Costa e Roberto Ferreira.

Prova pratica: Braulio de Castro e Ariosto Tiburcio da Cruz.

Prova regulamentar: Ilton Viviani Mattoso e Emilio Paolino.

Turma supplementar: João Vieira dos Santos e Altair Gonçalves da Fonseca.

Resultado dos exames effectuados no dia 25 do corrente

AP.: João da Silva — José Ferreira da Silva Pfahão — Adelino Barros dos Santos — José Coutinho — João de Oliveira Gomes — Albano Simões Maia — Augusto de Souza Carneiro — Alberto da Costa Medeiros — José Baptista da Costa — Plinio da Silva Bandeira — Otto Vilmar — Zita de Moraes — Homero Mesquita Alarcon — Cecy Mascarenhas de Medeiros — Raphael Haenney — Alayr Guerres da Silveira e Ricardo Iavechia.

REP.: 9.

Observação — A falta á chamada na turma effectiva e conclusão (pratica e regulamentar), importará no pagamento de nova inscripção. (Art. 204 do R. T.).

INFRACÇÕES

Estacionar em local não permittido: — S. P. 1-21-141: N. Y. C-7906: Roma 7-3840: C. D. 30; P. 14 — 655 — 992 — 1033 — 1101 — 1462 — 2020 — 3178 — 4410 — 4760 — 4863 — 5029 — 7085 — 6064 — 7957 — 8683 — 9149 — 11251 — 12256 — 12728 — 13221 — 13335 — 13961 — 13952 — 14071 — 15589 — 16293 — 16316 — 16462 — 16673 — 17000 — 17353 — 18716 — 19080 — 20292 — 20396 — 20475 — 20492 — 21149 — 21430 — 21991 — 22981 — 23170 — 23300 — 23386 — 23924 — 24468 — 24512 — 24211 — 25277 — 25918 — 25971 — 26938 — 2700 — 27141 — 27764 — 28185 — 28626 — 28730 — 29053 — 29115 — 29532 — 29606 — 29760 — 29831 — 30207 — 29387 — 30252 — 30273 — 30373.

Desobediencia ao signal: S. P. 1-103 — R. J. 1-11535: B. A. 65-453: Mota 401 — Exc. 214 P. 1859 — 1958 — 2660 — 5555 — 4756 — 4817 — 6354 — 7845 — 11335 — 11597 — 15707 — 2195 — 3275 — 4756 — 4760 — 1919 — 7267 — 8335 — 11579 — 18872 — 18217 — 18777 — 19432 — 19828 — 20316 — 20359 — 20639 — 21161 — 21730 — 22109 — 22733 — 22826 — 22881 — 24700 — 24735 — 24863 — 25310 25853 — 26270 — 27708 — 28133 — 28190 — 28626 — 29246 — 29761 — 29938.

Falta de attenção e cautela: — P. 3193 — 4377 — 13655 14307 — 14757.

Desobediencia ás ordens de serviço: P. 7169 — 7467 — 7539 15741.

Angariar passageiros: P. 10227 17390.

Abandonado: P. 4216 — 5594 11704 15919 — 22405 — 25339 29701.

Uso de pharoes: 7957 — 21136.

Excesso de velocidades — P. 327 — 25530.

Formar fila dupla: — P. 4931 14603 — 16301 — 25703 — 29083.

Contra mão de direcção: — P. 16186 — 29517.

Não diminuir a marcha: — P. 15190 — 17179 — 29998.

Desuniformizado: — P. 2394.

Contra mo: — P. 3451 — 6668 — 12241.

BOM EMPREGO DE CAPITAL

Vende-se uma propriedade agricola de cincoenta alqueires de terras fertilissimas, contendo para mais de milhão de kilos de mandioca em ponto de fabricação de farinha, pasto cercado, boa aguada, etc., a tres kilometros de importante cidade fluminense, ligada ao Districto Federal por todas as vias de communicação.

Tratar com o proprietario á rua Sete de Setembro 65, andar terreo.

HIME & C.

52 — RUA THEOPHILO OTTONI — 52 — RIO DE JANEIRO
(ESQUINA DA RUA DA QUITANDA)
Caixa Postal 593 -- End. Telegraphico FERRO -- Phone: 23-1741

FABRICANTES -- IMPORTADORES -- EXPORTADORES

DEPOSITO DE FERRO E AÇO — R. Saccadura Cabral, 108 a 112
Telephones: 43-6282 e 43-0396

Grande deposito de: ferro em barras, vergalhões para cimento armado, chapas de ferro pretas e galvanizadas, vigas de aço, cobre, latão, zinco, chumbo, cimento; telhas galvanizadas, tubos de ferro galvanizado, tubos para caldeira e para vapor, aivaiade, oleos e tintas, arame farpado, enxadas, bombas, arados, soda caustica, louça sanitaria, ferragens em geral para construcção, uso domestico, etc.

Agentes da COMPANHIA BRASILEIRA DE USINAS METALLURGICAS com altos fornos para a producção de ferro gusa, grande laminação de ferro e aço em barras, vergalhões e cantoneiras, fundição de ferro e bronze, fabricação de parafusos, rebites, prégos para trilhos, ferros de engommar, balanças, louças de ferro fundido, estanhado e de ferro batido estanhado, canos de chumbo, etc.

Fabrica Nova Industria -- (Rua Figueira de Mello) — Telephone: 28-2787 — Pontas de Paris, taxas para sapateiros em ferro e latão; louça de ferro batido, estanhado e esmaltado; bacias estanhadas, torradores, dobradiças, fogões "ETERNO", etc.

TODOS OS PRODUCTOS LEVAM ESTA MARCA REGISTRADA — MARCA REGISTRADA

Agentes Geraes da COMPANHIA BRASILEIRA DE PHOSPHOROS

Metal DEPLOYE' — Coalho JACARE' — Oleo de linhaça crú e fervido marca TIGRE — Enxadas MINERVA e GARGULA — Cimento inglez WHITE BROTHERS — Cimento Nacional — Dynamite e Gelinite da Nobel's Explosives Company Ltd. — Ferro Gusa, da Usina Morro Grande

Filial em São Paulo:
R. BARÃO DE ITAPETININGA, 88 - 1.º and. — Caixa Postal, 618

Para Visitar as Obras da Prefeitura de São Paulo

A CHEGADA DOS JORNALISTAS CARIOCAS

S. PAULO, 25 — (A. N.) — Encontram-se nesta capital, desde hontem, varios jornalistas cariocas que vieram visitar as obras executadas pela Prefeitura de São Paulo e pelo governo do Estado. Integram a caravana os jornalistas Alvaro Pinto, do "Globo", Amorim Netto, de "O Imparcial" e "A Noticia", Lourival Pereira, da "A Tarde", Theodoro Lopes, do "O Radical", Nilton de Oliveira, da "Gazeta de Noticias", Faustino Passanello, do "Diario de Noticias", e José Prati do "Correio Português".

SER FORTE NÃO É VIRTUDE
QUE SE ARRANJE À LUZ DO SOL
SÓ É PADRÃO DE SAÚDE
QUEM TOMA GLYCERATOL

BETTE ERROL
DAVIS · FLYNN
OLIVIA DE HAVILLAND
Meu Reino por um amor
TECHNICOLOR
Sexta - Feira
SÃO-LUIZ — ODEON

SÃO-LUIZ — HOJE
PRAÇA DUQUE DE CAXIAS, 315
(LARGO DO MACHADO)
Phones: 26-0051 - 26-0052
UM DELICIOSO E ROMANTICO ENCANTAMENTO!
NA ANTIGA NOVA YORK

ALICE FAYE
FRED MacMURRAY
RICHARD GREENE
BRENDA JOYCE

Em 1807... quando Nova York era pequenina, mas cheia de ambições, de sonhos e de romance!

Complemento — CINE JORNAL BRASILEIRO, 110 (D. I. P.)

20th CENTURY FOX

REX — Amanhã

Irene DUNNE
JOHN BOLES
em
Esquina do PECADO

Espectaculo magistral da vida... de um amor cheio de sacrificios, de felicidade e de soffrimentos...

Imp. até 18 annos

GUANABARA FILME Nº 1 — BALCÃO 2$

A's Senhoras que soffrem!

O nervosismo, irritabilidade, desanimo, dôres de cabeça, falta de ar, ondas de calor que sobem ao rosto, falta de memoria dependem quasi sempre directamente do máo funccionamento dos ovarios, assim como a falta ou irregularidade menstrual, sua abundancia ou diminuta quantidade, que se acompanham de colicas ou dôres. Para eliminar esses males que tanto affligem a mulher, numerosos medicos receitam PROTOVARIO, incomparavel preparado, sob forma de pastilhas.

AS GRANDES FIGURAS DA NOSSA HISTORIA

JOSE' BONIFACIO

— O Patriarcha da Independencia

Abrimos este perfil biographico de José Bonifacio de Andrade e Silva com um periodo lapidar de Sylvio Romero: "foi o mais notavel agente de nossa emancipação, como individualidade, como typo representantivo das aspirações nacionaes. A Independencia foi a elaboração do trabalho e do vigor de muitas gerações: foi uma obra popular; teve, porem, os seus coripheus; e Andrada foi o maior delles." Evidentemente, a historia é uma successão de factos que se entrosam na cadeia dos tempos. A historia da nossa Independencia vem de longe. Evoca os nomes de Felippe dos Santos, de Tiradentes, dos martyres de 17 e 24. Haveriamos de attingir o fatalismo determinado pelos acontecimentos e chegariamos até lá mesmo sem o auxilio do ardego e estucioso principe de Bragança. José Bonifacio encarnava, naquella época, o sentimento brasileiro da emancipação politica. Elle seria, na hora da refrega, o nosso "condottiere".

* * *

Figura altamente expressiva da vida nacional, no periodo de transição do seculo XVIII para o seculo XIX, sabio eminente, homem de Estado, poeta classico dos maiores da lingua portugueza, orador, publicista, o nosso grande patriarca merece o culto permanente de todos os brasileiros. Nasceu em Santos a 13 de junho de 1765, falleceu em Nictheroy a 6 de abril de 1838. Toda sua vida dedicou-a aos estudos e ao trabalho. Proclamada a Independencia, José Bonifacio que a preparou, com habilidade e elevação, fez parte da Constituinte violentamente dissolvida pelo imperador Pedro I e, após deportado com seus irmãos para a França. Voltando ao Brasil, quando a verdade dos factos se aclarou, o grande paulista foi nomeado tutor dos filhos do monarca, quando este abdicou a 7 de abril de 1831.

* * *

José Bonifacio foi um homem duramente combatido na sua época. Cercavam-no inimigos rancorosos que se sentiam humilhados ante a sua notavel cultura. Armitage dizia que, na Constituinte, a não ser os Andradas só havia gente pouco acima da mediocridade. Ha, de certo, exaggero nessa affirmação. O que, porém, não resta duvida é que naquella Assembléa, os tres Andradas brilhavam acima dos outros.

José Bonifacio levava um programma de idéas que causavam escandalo naquelles tempos: abolição da escravatura, federação, colonização, catechese dos indios para aproveital-os nos serviços publicos, etc. Como genio politico estava elle avançado cincoenta annos. A época não o comportava. Dahi a campanha dura que soffreu dos incapazes, dos invejosos, dos famulos que collocaram o imperante contra o maior de todos os brasileiros

* * *

São ainda de Sylvio Romero estas palavras: "Andrada não era um especulador um politico de occasião, vazio de idéas; era um homem de crenças, tinha designios a realizar. Depois de mais de sessenta annos é que vamos começando a cumprir os seus votos para a extinção da miseria secular". Tivessem sabido os homens seus contemporaneos ouvir-lhe os conselhos, tivessemos um imperador com uma intelligencia mais aberta aos problemas da nova patria brasileira, outro teria sido o rythmo da nossa vida durante o regime monarchico.

José Bonifacio foi o que se póde chamar, sem restricções, um conductor de homens. O mal, porém é que nos faltaram os homens para serem conduzidos por elle. Não haveria symptoma mais perfeito de uma phase da existencia de uma nação. Os politicos de então, que formaram a sua mentalidade nas velhas formulas sociaes da metropole, não sabiam comprehender como um espirito tão alto ousasse ditar idéas que viriam revolucionar os costumes e os methodos tradicionaes vindos da colonia.

* * *

José Bonifacio é um esplendor no meio da confusão dos primeiros annos da nossa vida de nação livre. A monotonia dos espiritos dos estadistas brasileiros só seria quebrada pelos impulsos ardentes e ousados do povo que a 7 de abril forçaram a abdicação do imperador que nos dera a independencia. Só depois destes movimentos de opinião foram elles, aos poucos, comprehendendo o valor das idéas de José Bonifacio e o que elles significavam para a Nação. O patriarca é um marco definitivo na historia da vida livre do Brasil.

AMERICO PALHA

ZELIO VALVERDE

LIVREIRO - EDITOR

Completo sortimento de livros de todos os assumptos

Especialidade em livros raros sobre

DIREITO, LITERATURA e BRASIL

Representante exclusivo das seguintes casas de São Paulo: Livraria Martins, Empresa Editora Brasileira, Athenas Editora e Cultura Brasileira

Stock permanente das Edições Pongetti, Bedeschi, Federação Espirita, A. B. C., Quaresma, J. Leite e Jacyntho

Vendas para o interior, pelo SERVIÇO DE REEMBOLSO POSTAL, de qualquer livro, raro ou não

Remette-se catalogos e bibliographias especializadas, com as mais recentes novidades, a todas as pessoas que solicitarem

DESCONTOS AOS REVENDEDORES

Travessa do Ouvidor, 27 - loja

TEL. 23-1268 — CAIXA POSTAL 2956 — RIO DE JANEIRO

SOCIAES

CARNET

O Departamento Social do Tijuca Tennis Club realizará, hoje, domingo, das 20 á 1 hora, o seu grande jantar-dansante, em homenagem ao 2º Congresso Panamericano de Agentes Commerciaes, a effectivar-se nesta capital. Magnifico programma artistico com o concurso de Joel e Gaucho, Candido Botelho, Maria Amorim, Manezinho Araujo e Marcel Klasse. Sorteio de duas lindas lembranças entre as pessoas que reservarem mesas.

— Hoje, das 16 ás 19 horas o Botafogo F. C. offerece uma vesperal infantil aos filhos dos seus associados no Departamento de Copacabana. A festa, denominada "Tarde Mineira", encerra o programma de maio, da série "Tradições Brasileiras".

Serão distribuidos 50 escudos do club e retratos do team de football, que disputou o torneio inicio, ás crianças vencedoras dos tests incluidos no boletim interno do Botafogo, edição do corrente mez.

— Hoje, na igreja Positivista do Brasil, ás 10 horas, o sr. Geonisio Curvello de Mendonça fará uma conferencia sobre o thema: "Instituição quaternaria da escola theorica".

— Sobre o thema: "Apreciação da Civilização Judaica", fará o engenheiro-chefe do Ministerio da Justiça, L. Hildebrando Horta Barbosa uma conferencia, hoje, sabbado, ás 17 horas, á rua de São José n. 84, 2º andar.

— Os antigos alumnos do Gymnasio S. Bento mandam celebrar hoje, ás 8 horas, missa em acção de graças, seguida de reunião presidida por D. Archi Abbade.

— O C. R. Guanabara offerece hoje uma festa dansante aos seus associados, das 20 ás 23 horas.

— Será levada, hoje, á pia baptismal, na matriz de São Francisco Xavier, a innocente Maria Lucia, filha do casal Edmundo Siqueira e d. Alayde Garcez Siqueira, servindo de padrinhos o dr. Flavio Pessoa e sua esposa d. Alexandra Pessoa.

ANNIVERSARIOS

Fazem annos hoje: os srs.: tenente Sylvio Raulino de Oliveira, commandante Alberto da Cunha Pinto, major Marcio de Souza Mello, dr. Alvaro de Sant'Anna, ministro Arthur de Souza Costa, escriptor Benjamin Costalat, major Antonio Fernandes Barbosa, Oswaldo Nery Santiago, dr. Raul de Faria, dr Antonio Domingos Sá, Mario Milhardo, Renato Silva Santos, Mario Barreto Pinto, Orlando Villarinho Cardoso, dr. Mario Nunes Brigg.

Senhoras:

Maria de Lourdes Frazão, esposa do sr. Elesbão Pereira de Araujo Frazão, funccionario da Secretaria Geral da Guerra.

Senhorinhas: Floriza Cezar Burlamaqui, Elza Carolina Gomes, Ena de Carvalho, Lucy Moreira de Barros.

Menina: Mariza, filha do sr. Elesbão P. de Araujo Frazão e de sua senhora Maria de Lourdes Frazão.

— A menina Rosa Maria, filha do casal Herbert Moses, receberá hoje, domingo, pela passagem do seu anniversario, muitas felicitações de suas innumeras amiguinhas.

— Fazem annos amanhã: os srs.: coronel Raul Betim Paes Leme, major Antonio Carlos Bittencourt, professor Pinto Pereira, João Salles, Durval Pinto de Souza, Jeronymo Ferraz Villela Tavares, João Alves Bonifacio, Ernani Franco, José de Andrade Souza, Orlando de Almeida, Elso Beltrão de Souza João Baptista de Mello e Souza, drs. Ranulpho Bocayuva Cunha, Eurico Dolmare São Paulo, Olegario Bernardes, Djalma Fonseca Hermes.

Senhorinhas: Leonor Lucia de Miranda, Hilda Sylvino Mattos.

CASAMENTOS

Na residencia do seu irmão, sr. Edmundo Siqueira, á rua Homem de Mello n. 89, realiza-se hoje, domingo, o enlace matrimonial da senhorinha Ignez Siqueira, com o sr. Jacques Corrêa da Costa, sendo o acto civil ás 11 horas e a solemnidade religiosa, na matriz de São Francisco Xavier, ás 17 horas.

HOMENAGENS

Tenente-coronel José Carlos de Senna Vasconcellos. Por motivo de sua promoção, por merecimento, o tenente-coronel José Carlos de Senna Vasconcellos, foi alvo na sua residencia de expressiva manifestação de apreço por parte de seus amigos, collegas e camaradas que foram levar-lhe as suas felicitações. O ten. cel. Vasconcellos, é um valoroso militar, tendo desempenhado numerosas commissões importantes dentro de sua classe, inclusive commandando unidades de tropas de grandes responsabilidades. E' engenheiro-geographo, curso que fez com grande brilhantismo na Escola Technica do Exercito.

BODAS DE PRATA

O casal major Gilberto de Freitas e Celina Machado de Freitas commemora as "Bodas de Prata" a 29 do corrente. Celebra-se, nesse dia, missa em acção de graças, ás 10.30, na igreja da Cruz dos Militares.

BAPTIZADOS

Será levado á pia baptismal hoje, domingo, ás 11.30 horas, na igreja da Gloria, o interessante menino Armando, filho do sr. Armando Martins de Freitas, consultor juridico da Liga do Commercio, e de d. Maria do Carmo Rabello Martins de Freitas.

Servirão de padrinhos o dr. Francisco Eduardo Rabello e a sra. Gilda Rabello de Sá e Silva.

CONFERENCIAS

Será realizada hoje, ás 10 horas da manhã, no Templo da Humanidade, á rua Benjamin Constant 74, pelo sr. Geonisio Curvello de Mendonça, uma conferencia sobre a "Instituição quaternaria da escala theorica".

Um Vestido Com Dois Decotes Differentes

Aqui temos um vestido que se póde confeccionar com decote quadrado e mangas simples ou góla estilo de alfaiate e punhos em combinação. Em qualquer fórma que fôr feito, será attraente devido ao côrte princeza do desenho.

Se você é principiante na arte de costura, este será um modelo ideal para provar seu adiantamento.

Ficará perfeito confeccionado em lã fina ou seda estampada, assim como em tecidos de algodão.

A Mulher e o Lar

EMBELLEZE E CONFORTE SEU LAR

Os Moveis para o Jardim e o ar livre offerecem bonitas novidades

Elisabeth M. Boykin

Ao chegar o estio convem prestar muita attenção hos moveis que hão de ser utilizados no jardim e ao ar livre, do mesmo modo que se observa os chapéus e vestidos da estação. Consiga uma simples mesinha esmaltada, com suas cadeiras correspondentes e verá como o aspecto de seu jardim ficará bastante realçado.

Para esta classe de moveis uza-se, actualmente certas substancias plasticas, em lugar de madeira, que têm dado esplendidos resultados. Digamos, antes de tudo, que a mais interessante dessas substancias, feita especialmente para os moveis de verão, é a "tenita", differente dos outros materiaes utilizados para esse fim. Com a tenita póde-se tecer do mesmo modo que o junco, resistindo perfeitamente os effeitos do sol, do vento e da chamma.

Produz-se esses materiaes de tres maneiras: transparente, translucida e opaca. Os effeitos mais bonitos se conseguem com a tenita translucida.

A tenita, que é possivel pintar de quasi todas as cores, se presta, admiravelmente, para produzir bonitos contrastes no tecido. Póde-se lavar com agua e sabão, sem que perca seu lustre nem sua côr.

Não obstante, a voga que vão adquirindo os moveis de substancias plasticas, é preciso reconhecer que continuam na frente os moveis de jardim feitos de metal. Nesta temporada vê-se tambem grande variedade de desenhos e formas, prova do zelo que os fabricantes têm em manter a supremacia do metal. Provavelmente o que mais convem salientar é a tendencia que se observa para as curvas no desenho. Segurar peças são francamente de estylo Luis XV; outras, muito ornamentadas, não correspondem a nenhum estylo em particular, sendo completamente "de fantasia".

A "tenita" é um novo material plastico que se emprega para os moveis de jardim em substituição da madeira. Resiste bem os effeitos do sol, da chuva e do vento, e póde "tecer-se" conforme se vê na gravura

SEJA BELLA

As Hervas e o Seu Papel na Conservação da Belleza da Cutis

Por PATRICIA LINDSAY

BEAUTY AND YOU 4-2

Nada mais suavisador que um tratamento da face baseado em hervas, adaptado por famosa autoridade em questões de belleza, proveniente de Vienna

Tres rainhas confiaram a dama vienense, reconhecida no mundo inteiro como autoridade no que se refere ao embellezamento da pelle.

Baseando-se em formulas achadas em velhos manuscriptos, esta senhora preparou ingredientes compostos de hervas communs, flores, oleos naturaes, mel e vinagre. Tem um methodo unico para cuidar da cutis.

Antes de tudo opina que se deve manter os poros em actividade, o que se consegue dando na pelle um banho de vapor com a infusão aromatica de hervas e flores, que é ideal para estimular a actividade dos mesmos. Emquanto se aspira profundamente este preparado se deve permanecer com a cabeça coberta. Depois se deve servir uma deliciosa chavena bem quente de certa herva. Isto ajuda o corpo a eliminar certas toxinas pelos poros abertos, deixando a cutis limpa e prompta para receber os beneficios de excellentes cremes e unguentos.

POUCAS MASSAGENS

Ao contrario dos methodos correntes que aqui se usam esta autoridade viennense não recommenda massagem rigorosa nem applicação de gelo na cutis como tonico final Em troca acredita nos beneficios de um bom limpador applicado, ligeiramente e em seguida removido e na continuação do uso de ricos azeites e urgentos para dar vitalidade a cutis.

Se os musculos do rosto estão, demasiadamente relaxados ou frouxos, põe uma mascara firme composta de mel ou oleo de geranio, que a endurece, ligeiramente, sem que se sinta nenhum incommodo. Ella torna a pelle muito fina.

Esta autoridade na materia assegura que, somente, se necessitam de cinco minutos por dia para limpar, refrescar e lubrificar a pelle e mais dez minutos duas vezes por semana para dar um banho de infusão na mesma.

A BELLEZA DA MULHER VIENENSE

Através dos seculos a belleza das mulheres vienenses é conhecida e esta fama foi ganha devido aos meticulosos cuidados que têm para com seus encantos. As damas da alta sociedade, as figuras proeminentes do theatro, etc. continuam os tratamentos desta conhecida autoridade em assumptos de belleza tendo como base as hervas. O toque final de um tratamento de belleza é a "machillage" bem combinada, applicada com consummada arte.

Abriu-se, pois, um caminho para alcançar e conservar a belleza para aquellas que acreditam que uma mulher deve se conservar sempre bella e attraente em todas as idades

COMO TER um SORRISO de CINEMA

Comece a usar um centimetro de Kolynos numa escova **secca**. Em breve verá a differença.

Seus dentes terão o brilho dos de uma estrella de cinema.

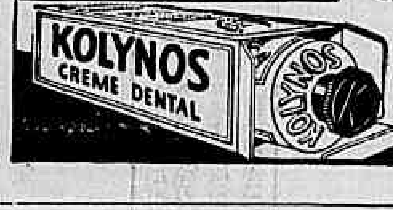

EMBELLEZE seu SORRISO com KOLYNOS

A' VENDA EM TODAS AS PHARMACIAS E DROGARIAS

STOZEMBACH & CO. SUCCESSORES DE LECLERC & CO.

AGENTES OFFICIAES DA PROPRIEDADE INDUSTRIAL

RUA URUGUAYANA N. 87 — 5º andar

EDIFICIO ADRIATICA

Encarregam-se de contratar e promover o fornecimento das gavetas de archivos e ficharios horizontaes, dotadas dos aperfeiçoamentos privilegiados pela Patente de Invenção numero 23.632, da qual é concessionario ARISTOTELES FERREIRA MACHADO.

Ulceras do Estomago

DR. EDMUNDO DE DRUMMOND ALVES

Tratamento sem operação, por novo processo

RUA DOS OURIVES N. 3 — 5.º andar

Terças, Quintas e Sabbados, das 4 ás 6 horas. Tel. 22-0436

— Estou vivendo uma segunda vida! Livrei-me daquelle PESO-MORTO!

MUITAS senhoras perdem a belleza e envelhecem prematuramente, só porque — soffrendo de disturbios do Utero e dos Ovarios, facilitam com remedios de effeitos provisorios. Não se descuide, si a sua saude não é perfeita. Trate-se com Eugynol, e logo a Sra. se verá livre do *peso-morto* das colicas e dores de todos os mezes. Eugynol, alem de regulador, porque corrige a suspensão ou o fluxo excessivo, é tambem sedativo e tonico — acalma as regras dolorosas e tonifica os tecidos, prevenindo inflammações sérias. Comece já o seu tratamento com Eugynol! Com Eugynol, tambem sua pelle melhorará, ficando limpa, bonita e livre de manchas, pannos e olheiras. Eugynol é mais economico. Toma-se em gottas; um vidro dá para 20 ou 30 dias de tratamento.

EUGYNOL - o regulador perfeito!

Prefeitura do Districto Federal

SECRETARIA GERAL DE FINANÇAS

Departamento da Renda Immobiliaria

EDITAL

Torno publico, para os fins devidos, que o Departamento da Renda Immobiliaria já expediu para pagamento dos impostos predial e territorial de 1940, referentes ao lote 2 e relativas aos logradouros abaixo indicados, devendo os respectivos contribuintes ou responsaveis que não tiverem recebido essas guias, por falta de actualização do respectivo endereço ou outro motivo, procural-as na Secção de Expedição de Guias do Departamento da Renda Immobiliaria, á rua Santa Luzia n. 11 (antigo Palacio das Festas).

As prestações do imposto relativo ás propriedades situadas nos logradouros abaixo mencionados terão o desconto ou accrescimo de 5 % (cinco por cento) se os pagamentos forem effectuados, respectivamente, até 1.º de julho e de 2 de setembro a 31 de dezembro do corrente exercicio.

LOGRADOUROS

Avenidas: Augusto Severo, Erasmo Braga, Francisco Bhering, Guanabara, Henrique Dumont, João Ribeiro, Julio Furtado, Lineu de Paula Machado, Mello Mattos, Niemeyer, Olegario Maciel, Oswaldo Cruz, Paula Souza, Portugal, Postal. **Becos:** Araujos, Bragança, Cancellas, Guindaste, Icó, João Ignacio, João José, Lagoinha, Mathias da Cunha, Motta Pinheiro. **Caminhos:** Faleiro, José Telles. **Estradas:** Gavea Pequena, Lagoinha. **Ladeiras:** Castello, Faria, Fluminense, Gloria, Guararapes, Gusmão, João Homem, Leme, Livramento, Madre de Deus, Meirelles, Mendonça, Morro do Valongo, Peixoto. **Largos:** França, Neves, Pilares. **Morro:** Formiga. **Praças:** Arcos, Bandeira, Del Vecchio, Dois (Retiro da Saudade), Duque de Caxias, Encantado, Frederico Duval, Frei Baraúna, Gabriel Soares, General Rondon, Hilda, Ibaé, Igrejinha, José de Alencar, Lopes Ribeiro, Malvino Reis, Monsenhor Lustosa, Natividade Saldanha, Nilo Peçanha, Nictheroy, Nobel Oliveira Mello, Petrolina, Pinto Peixoto, Progresso, Um (Retiro da Saudade). **Praias:** Flamengo e Gavea. **Ruas:** Aarão Reis, Adalberto Ferreira, Alcindo Guanabara, Alexandre Calaza, Alvaro Alvim, America, Amoroso Lima, Andradas, André Cavalcanti, Aperana, Arcos, Azeredo Coutinho, Barão de Angras, Barão de Ipanema, Baroneza de Poconé, Belverde, Bento Ribeiro, Bernardo Vasques, Borja Castro, Buenos Aires, C (Cia. Humaytá), Cadete Polonia, Cajueiros, Camerino, Corrêa Vasques, Costa, D (Retiro da Saudade), Dezembargador Renato Tavares, Dipsis, Djalma Petit, Dona Lidia, Dr. Araujo, Dr. Manoel Cotrin, Drummond, Duque de Caxias, E (Retiro da Saudade), Eduardo Prado, Emilia Guimarães, Emilia Zaloar, Enéas Galvão, Engenheiro Adel, Engenheiro Cavalcanti, Engenheiro Nazareth, Euzebio de Mattos, Fagundes Varella, Faleiro, Fallet, Farme de Amoedo, Farnese, Faro, Fausto Amaral, Fausto Barreto, Fausto de Souza, Felippe Camarão, Ferdinando Laboriau, Fernandes Guimarães, Fernando Esquerdo, Fernão Cardin, Ferreira de Almeida, Ferreira de Andrade, Ferreira de Araujo, Ferreira Camara, Ferreira Cardoso, Ferreira Leite, Ferreira de Rezende, Ferreira Sampaio, Ferreira Vianna, Fialho, Figueira, Figueiredo de Magalhães, Figueiredo Pimentel, Filadelphia, Filgueiras Lima, Firmino Gameleira, Floresta, Florida, Fluminense, Fonseca Guimarães, Fonseca Telles, Fontes Castello, Fontoura Chaves, Fontoura Xavier, Francisca de Andrade, Francisca Hayden, Francisca Zieze, Francisco Coutinho, Francisco Fragoso, Francisco Graça, Francisco Manoel, Francisco Medeiros, Francisco Muratori, Francisco Neiva, Francisco Octaviano, Francisco da Silveira, Francisco de Sá, Frederico de Albuquerque, Frederico Eyer, Frederico Meyer, Frei Fabiano, Frei Henrique, Frei Leandro, Frei Pinto, Frei Solano, Frei Velloso, Freitas Madureira, Frolick, Furtado de Mendonça, Gago Coutinho, Galdino Pimentel, Galileu, Gandavo, Garcia Davila, Garcia Redondo, Garibaldi, Gaspar, General Argolo, General Artigas, General Bellegard, General Belfort, General Bruce, General Canabarro, General Clarindo, General Dyonisio, General Galieni, General Galvão, General Garzau, General Glycerio, General Labatut, General Padilha, General Polydoro, General Portinho, General Roca, General Rodrigues, General Severiano, General Urquiza, General Venancio Flores, Genesio de Barros, Gentil de Araujo, Geobert de Queiroz, Gerson Ferreira, Getulio, Getulio das Neves, Glauco Velasques, Glaziou, Goytacazes, Golf-Club, Gomes Braga, Gomes Carneiro, Gomes Serpa, Gomes da Silva, Gonçalo Coelho, Gonçalves, Gonçalves Crespo, Gonçalves Fontes, Gonzaga Bastos, Gonzaga de Campos, Gonzaga Duque, Gorceix, Goulart, Grajahú, Gratidão, Grão-Pará, Grauben Barbosa, Gravatahy, Greenhalgh, Gregorio Neves, Guaycurús, Guajú, Guamerim, Guandú, Guapenny, Guapy, Guapiára, Guapuy, Guarabira, Guarabú, Guarapuava, Guararú, Guaratinguetá, Guaxupé, Guilherme Frota, Guilhermina, Guilhermina Guinle, Guimarães, Guimarães Natal, Guineza, Gurupy, Gustavo Gama, Gustavo Riedel, Gustavo Sampaio, Haddock Lobo, Heleodora, Henrique, Henrique Boiteaux, Henrique Chaves, Henrique Dias, Henrique Fleiuss, Henrique Mesquita, Henrique Midosi, Henrique Schel, Herculano Penna, Hermenegildo de Barros, Hermengarda, Herminio Hilario Gouvêa, Hilario Ribeiro, Hypolito da Costa, Homem de Mello, Honorio, Honorio de Barros, Honorio de Lemos, Hugo Bezerra, Humaytá, Humberto de Campos, Humboldt, Ibaté, Ibiapaba, Ibiracy, Ibituruna, Icatú, Idalina, Igarapava, Igrejinha, Iguatú, Indayaçú, Indiana, Inhangá, Iporanga, Ipú, Iraty, Irene, Irineu Marinho, Isolina, Itabuna, Itacurussá, Itamaracá, Itambe, Itaparica, Itapemerim, Itapicurú, Itapirú, Itapoan, Itaquiry, Itoby, Itú, Izidro de Figueiredo, J. J. Seabra, Jacaré, Jacarehy, Jacaúna, Jaceguay, Jacyntho, Jacyntho Rebello, Jaguary, Jayme Silvado, Jansen de Mello, Japery, Jaraguá, Jardim Botanico, Jahú, Javary, Jequié, Jequitibá, Jeronymo de Albuquerque, Jeronymo Lemos, Jeronymo Monteiro, Joacena, Joanna Angelica, Joanna Fontoura, Joanna do Nascimento, Joanna Rego, João Alfredo, João Borges, João Cardoso, João Felippe, João Francisco, João Leite, João Lisbôa, João Loureiro, João Luiz Alves, João Lyra, João Magalhães, João da Matta, João Pinheiro, João Pizarro, João Ricardo, João Rodrigues, João Romariz, João Santanna, João Silva, João Torquato, João Veitura, João Xavier, Joaquim Caetano, Joaquim de Mello, Joaquim Meyer, Joaquim Murtinho, Joaquim Nabuco, Joaquim Rego, Joaquim Rosa, Joaquim Senna, Joaquim Silva, Joaquim Soares, Joaquim Tavora, Joazeiro, Jocelina Fernandes, Jogo da Bola, Jorge Lossio, Jorge Rudge, José Alencar, José Bernardino, José Bonifacio, José Christino, José Domingues, José Eugenio, José Freire, José Felix, José Hygino, José Mariano, José Mauricio, José Mirales, José Ortiz, José Patrocinio, José dos Reis, José Roberto, José Rubino, José Verissimo, José Vicente, Juhy, Juiz de Fóra, Julia Cortines, Julieta, Julio Borges, Julio Castilho, Julio Ribeiro, Junqueira Freire, Juparú, Juparanã, Juruá, Jurupany, Justiniano da Rocha, Justiniano Serpa, Justino de Souza, Jutai, Juvenal Galeno, Lacerda Coutinho, Ladislau Netto, Laranjeiras, Laurindo Rabello, Lavras, Leite de Abreu, Leite Leal, Leite Ribeiro, Leocadia Rego, Leonidia, Leonor Porto, Leopoldina, Leopoldo Miguez, Levindo Lopes, Liberdade, Licinio Cardoso, Lygia, Lima Barreto, Lima Barros, Lino Teixeira, Lopes da Cruz, Lopes Ferraz, Lopes Quintas, Lorena, Lourenço Ribeiro, Lucidio Lago, Lucio de Mendonça, Luiz de Assis, Luiz de Azevedo, Luiz de Britto, Luiz Camara, Luiz de Castro, Luiz Ferreira, Luiz Gama, Luiz Guimarães, Luiz Gurgel, Luiz Silva, Luiz de Simone, Luiz Tavares, Luiz Vargas, Luiza Ferreira, Luiza Fortuna, Luiza Vale, Luiz Zanchetta, Macarahy, Macedo Braga, Macedo Costa, Macedo Sobrinho, Magalhães, Magalhães Castro, Magalhães Couto, Magnolia, Maia Lacerda, Major, Major Avila, Major Daemon, Major Fonseca, Major Freitas, Major Mascarenhas, Major Sayão, Major Luckow, Mangueiras, Manoel Alves, Manoel Carneiro, Manoel Fontenelle, Manoel Leitão, Manoel de Moraes, Manoel Niobel, Manoel Pinto, Manoel Victorino, Manoela Barbosa, Mantiqueira, Marabá, Maracanã, Maracanaú, Marcolino, Marechal Aguiar, Marechal Bento Manoel, Marechal Bittencourt, Marechal Cantuaria, Marechal Foch, Marechal Marques Porto, Marechal Niemeyer, Marechal Pires Ferreira, Marechal Souza Menezes, Marechal Trompowsky, Margarida Andrade, Maria Amalia, Maria Angelica, Maria Antonia, Maria Benjamim, Maria Calmon, Maria Deolinda, Maria Emilia, Maria Eugenia, Maria da Gloria, Maria Quiteria, Maria Rodrigues, Maria Vargas, Mariana Portella, Mariano Procopio, Marilia de Dirceu, Mario de Alencar, Mario Barreto, Mario Carpenter, Mario Pederneiras, Mario Ribeiro Marques, Marques de Oliveira, Marquez de Olinda, Marquez do Paraná, Marquez de Pinedo, Marquez de Sabará, Marquez de S. Vicente, Marquez de Valença, Marqueza de Santos, Martins Costa, Martins Ferreira, Martins Lage, Martins Penna, Martins Ribeiro, Martius, Mata Machado, Mathias Ayres, Matto Grosso, Mattos Rodrigues, Mattoso, Matriz, Mauá, Maximiliano de Figueiredo, Maximino Maciel, Max Well, Mearim, Medeiros Passaro, Medina, Meira de Vasconcellos, Mendes Tavares, Mendonça, Menezes Vieira, Menna Barreto, Mesquitela, Meyer, Miguel Angelo, Miguel Burnier, Miguel Cardoso, Miguel Cervantes, Miguel Fernandes, Miguel Ferreira, Miguel de Paiva, Miguel Rezende, Milton, Mineira, Ministro Viveiro de Castro, Miranda Vale, Missões, Mococa, Monsenhor Amorim, Monte, Monte Alegre, Monte Alverne, Monte Paschoal, Monteiro Vieira, Montenegro, Moraes Macedo, Moraes e Silva, Morales de Los Rios, Moreira, Moreira Sampaio, Mossoró, Moura Brasil, Mourão do Valle, Mucio Teixeira, Mucury, Mundo Novo, Muniz Barreto, Murilo, Murtinho Nobre, Nabor do Rego, Nair, Nascimento Silva, Natal Navarro, Nazario, Negreiros Lobato, Neves, Newton Prado, Nida, Nysia Floresta, Noemia, Noemia Nunes, Nogueira da Gama, Nova Jerusalém, Occidental, Odilio Bacellar, Odilon de Araujo, Odorico Mendes, Officinas, Oitenta (J. Guanabara), Oitis, Oito de Dezembro, Oito de Setembro, Olina, Oliveira, Oliveira de Andrade, Oliveira Fausto, Oliveira Serpa, Operario Fortes, Orestes, Oriente, Orlinda, Orsina da Fonseca, Octacilio Nunes, Octaviano Hudson, Octavio Corrêa, Octavio Guimarães, Oto de Alencar, Oto Simon, Ouro Preto, Ozorio de Almeida, Pacheco Jordão, Pacheco Leão, Padre Miguelino, Padre Nobrega, Padre Roma, Paim Pamplona, Paes de Andrade, Paysandú, Paiva, Palmeiras, Paquequer, Pará, Paracatú, Paraguay, Parahyba, Parahybuna, Paraizo, Paranapiacaba, Pardal, Mallet, Parecis, Pareto, Passos Coutinho, Paula Britto, Paula Freitas, Paula Mattos, Paula Ramos, Paula e Silva, Paulino Fernandes, Paulino Nogueira, Paulo Barreto, Paulo Eiró, Paz de Siqueira, Peçanha Póvoas, Pedras Altas, Pedro Americo, Pedro de Aquino, Pedro Domingues, Pedro Guedes, Pedro Paiva, Pedro Reis, Penalva, Pereira Landin, Pereira Lopes, Pereira Nunes, Pereira Pinto, Pereira da Silva, Pereira de Siqueira, Pereira Soares, Pery, Pernambuco, Perseverança, Petrocochino, Piancó, Piauhy, Pinheiro Amado, Pinheiro Machado, Pinto, Pinto de Figueiredo, Pinto Guedes, Pinto Martins, Piracicaba, Piranga, Pirangy, Piratininga, Piratiny, Piraúba, Pires de Almeida, Pires de Carvalho, Pitanguy, Piumby, Piza e Almeida, Poconé, Pompeu Loureiro, Porto Alegre, Praia, Prata, Primo Teixeira, Princeza Januaria, Principado de Monaco, Proclamação, Professor Alves Moreno, Professor Gabizo, Professora Esther de Mello, Professora Guilhermina, Progresso Propriá, Quaraim, Quatro de Novembro, Quintão, Republica do Perú, Ronald de Carvalho, Sariema, Senna Freire, Tacy, Tenente Abel Cunha, Tobias do Amaral, Turiúva, Um (Projectada na Lad. Dr. Noguchi), Victoria Régia, Voluntarios da Patria, Z. Zamenhoff, Zeferino de Oliveira. **Travessas:** Bom Jesus, Dois A (Projectada no Caminho de Itararé), Dona Marciana, Eugenia, Eurycles de Mattos, Ferraz, Ferreira, Figueira de Mello, Filgueiras, Florinda, Fluminense, Francisco Matheus, Francisco Ramos, Frederico Pamplona, Gomes, Gomes dos Santos, Grapira, Guedes, Guerra, Henriqueta Moura, Hermengarda, Horacio, Ida, Jaicós, Jardinopolis, João de Mattos, João Affonso, Joaquim Amorim, José Bonifacio, Lagoinha, Leandro, Leonor Mascarenhas, Luz, Machado Oliveira, Madre Jacyntha, Major Avila, Malafaia, Manoel Lobo, Marechal Aguiar, Maria da Gloria, Maria Pinheiro, Marieta, Marieta Reis, Mario Portella, Marques da Cruz, Martha da Rocha, Martins, Martins Costa, Matheus da Silva, Mathilde, Matto Grosso, Mendes da Silva, Miracema, Miranda, Martins Ferreira, Mesquita, Muratori, Navarro, Nova, Ornelas, Paiva Britto, Palmeiras, Palmital, Paraná, Paranaguá, Pareto, Particular (na rua Dias da Cruz), Paz, Pendotiba, Pepe, Pinto da Rocha, Placido de Castro, Plano Inclinado, Platina, Poty, Prazeres, Projectada (junto ao caminho Itararé) e Propriá. **VILLAS:** **Alvacoeli** — Cássia (rua) e H (Tr.). **Boa-Vista** — Pacheco Telles (rua). **Engenho da Rainha** — Dez, Mario Ferreira e Seis (ruas).

Os impostos em questão podem ser pagos, indistinctamente, nos seguintes Districtos de Arrecadação: Rua do Passeio n.º 46 — Rua Treze de Maio n.º 64-C — Rua Visconde de Inhaúma n.º 81 — Palacio da Prefeitura — Rua Carvalho de Souza n.º 264 (Madureira).

NOTA — O edital referente aos logradouros comprehendidos no lote n.º 1 foi publicado no "Diario Official" — Secção II — dos dias 10 e 21 de maio corrente.

Departamento da Renda Immobiliaria, 28 de maio de 1940. — **OSWALDO ROMERO, director.**

Aventuras sensacionaes que todos nós queriamos viver !

UMA VIAGEM Á UM MUNDO DESCONHECIDO ONDE NÃO EXISTE AMBIÇÃO E ONDE NÃO CHEGAM OS TELEGRAMMAS DE GUERRA !

CINE JORNAL BRASILEIRO Nº 107 -DIP-

RKO RADIO PICTURES

SEGUNDA-FEIRA

PALACIO

IMPERIO

POLTRONA: 2$000

AMANHÃ

JASCHA HEIFETZ

— EM —

MUSICA, DIVINA MUSICA

— COM —

JOEL MC CREA

ANDREA LEEDS

Vá assistir JASCHA HEIFETZ executando as maravilhosas melodias de: SAINT-SAENS, MENDELSON e outros grandes compositores. — Um film da UNITED ARTISTS

No programma: RECANTOS DA TIJUCA — da D. F. B.

A Esquina DA SORTE

vendeu em seus afortunados balcões, durante os mezes de Janeiro, Fevereiro, Março e Abril, ultimos,

21.736	com	300	contos
1.635	"	1.000	"
14.697	"	1.000	"
25.122	"	300	"
25.869	"	300	"
13.267	"	2.000	"
12.307	"	500	"

alem de inumeros outros de menor valor.

DIA 22 DE JUNHO

vendérá infallivelmente os

3.000 contos de S. JOÃO

cujo monumental plano é o seguinte:

1 premio de	3.000:000$
2 premios de 75:000$ para as approximações	150:000$
1 premio de	500:000$
1 " "	200:000$
1 " "	100:000$
1 " "	50:000$
5 premios de 20:000$	100:000$
5 " " 10:000$	50:000$
10 " " 5:000$	50:000$
65 " " 2:000$	130:000$
100 " " 1:000$	100:000$
500 " " 800$	400:000$
1200 " " 500$ para as dezenas do 2.º ao 5.º premio	600:000$
3000 " " 500$ para o final simples do premio maior	1.500:000$
	Rs. 6.930:000$

★

BILHETE INTEIRO	400$000
MEIO BILHETE	200$000
UM QUARTO DE BILHETE	100$000
VIGESIMO	20$000

★

NOTA: *Para pedidos, bastará encher o coupon abaixo, fazendo-o acompanhar da respectiva importancia, em vale postal ou cheque pagaveis no Rio, e Rs. 1$200 para o porte.*

Á GERENCIA DA
CASA GUIMARÃES LTDA.
R. DO OUVIDOR, 50 - ESQ. DE 1.º DE MARÇO
CAIXA POSTAL 1273 — RIO

Junto encontrarão VV. SS. a importancia de Rs. .... (vale postal, cheque ou dinheiro), para pagamento de .... do sorteio de S. João da Loteria Federal do Brasil, a realizar-se no dia 22 de Junho p. futuro e que VV. SS. se servirão remetter-me na volta do correio, devidamente registrado.

attenciosamente de VV. SS. Amo. Atto. e Obdo.

Nome ____________________

Endereço ____________________

CASA GUIMARÃES, LTDA.

R. DO OUVIDOR, ESQ. DE 1.º DE MARÇO

CAIXA POSTAL, 1273 — RIO

Não vos esqueçaes de que os cégos necessitam sempre do vosso auxilio. Encaminhando-o para A ALLIANÇA DOS CEGOS á Rua 24 de Maio n.º 47. Rio de Janeiro. Telephone 48 5202

BEBAM **CAFE' GLOBO** O melhor e o mais saboroso

BOM ATE' A ULTIMA GOTTA!!!

Guardem as capas que têm valor.

Pela Conquista do Segundo Posto, America e Vasco Disputarão Hoje a Victoria Palmo Palmo, no Gramado de Alvaro Chaves

Vasco e America Dois Velhos e Tradicionaes Rivaes Pisarão Hoje o Gramado de Alvaro Chaves em Busca de Um Grande Triumpho

Ahi vemos Della Torre, Thad deu e Villa, que formam o trio final do America. Talvez Gritta não jogue hoje. E' Della Torre então estará em seu pos to. Sómente na hora de partir para o campo, é que o Depar tamento Technico do America escalará o onze rubro.

Das tres pelejas que a tabella do campeonato da Liga de Football marca para hoje a de maior importancia pelos valores dos clubs que se defrontam é a que será travada no campo do Fluminense, entre o Vasco da Gama e o America.

Num balanço procedido dos predicados technicos individuaes dos componentes das duas equipes, o resultado penderá para os vascainos que possuem elementos de maior cartaz e de maior projecção no nosso football.

Innegavelmente o Vasco possue uma equipe composta de valores de maior nomeada do que seu adversario. Têm, mesmo, uma equipe capaz de enfrentar com probabilidade de successo qualquer adversario. Consideramos que o Vasco da Gama tem um onze tão bem organizado como o Fluminense, sem duvida o club que reune maior numero de verdadeiros cracks.

No entanto o esquadrão americano está bem preparado, tendo feito uma grande partida contra o leader, domingo passado, só não conseguindo vencer devido a um erro tactico de sua offensiva que conduziu suas avançadas, durante quasi toda a peleja pela ala direita, deixando largo tempo inactiva sua ala esquerda.

Os vascainos, apesar de possuirem uma equipe mais perfeita do que a de seu adversario, não devem ir a campo como um combatente certo de uma victoria liquida, porque o America têm um onze capaz de lhe fazer uma surpreza.

O enthusiasmo, a disposição e o preparo physico apresentado pelos americanos no seu ultimo compromisso devem calar no espirito dos vascainos como um aviso, afim de prevenil-os contra uma surpresa.

Ha ainda a considerar a velha rivalidade desportiva entre esses dois gremios.

Nunca nos encontros que têm feito os dois gremios que, hoje, preliarão no estadio das Laranjeiras fizeram uma partida que não satisfezesse seus torcedores.

Hoje deve ser esperada uma luta empolgante, em que os dois litigantes tudo farão para conseguirem, dentro da ordem e da disciplina, uma victoria convincente.

As duas direcções technicas, prevendo a importancia do embate e a incerteza do seu desfecho, mantêm concentrados todos os seus profissionaes desde sexta-feira, á noite.

O empenho em se manterem, o menos possivel, afastados dos leaderes, mostra que o publico sportivo da cidade ira apreciar uma grande partida onde os dois grandes clubs se empenharão ardorosamente por uma victoria.

OS TEAMS ESCALADOS

Gentil Cardoso e Ricardo Diez já escalaram suas equipes para o grande embate, de sorte que salvo modificações de ultima hora motivado pelo estado de saude de algum players os dois quadros deverão jogar com as seguintes formações:

VASCO — Nascimento, Jahú e Florindo; Figliola, Zarzur e Dacunto; Lindo, Alfredo I, Durval, Villadoniga e Orlando.

AMERICA — Thaddeu, Villa e Gritta; Bolinha, Munt e Dedão; Nelsinho, Carola, Placido, Hortencio e Pirica.

O Fluminense Nas Commemo rações de Seu Anniversario Pretende Realizar Um Grande Torneio de Football Amador

Mario Pollo é um homem dynamico. Ninguem póde negar ao novo dirigente tricolor essa grande qualidade. Elle logo após ter ingressado no posto supremo do grande club de Alvaro Chaves, resolveu varios problemas de real importancia para o seu club.

Seu trabalho não parou, porém, nas questões de ordem interna. Mario Pollo pensa tambem na grandeza do football brasileiro. Porque elle se recorda dos velhos tempos e sabe como surgiram no firmamento desportivo do Brasil os Nilos, os Oswaldos, os Marcos e os Kuntzs. Eram homens que amavam, sob a bandeira sagrada e pura do amadorismo o seu club, o sport ao qual se haviam dedicado

O profissionalismo veiu para o Brasil, com uma grande finalidade. Com o intuito maior de evitar o exodo de nossos jogadores para os paizes estrangeiros. Em parte o mal foi sanado. Em parte não. Tanto que vimos muitos de nossos cracks zarparem para o velho mundo e para alguns paizes deste continente. A sua maioria regressou. Outros lá ficaram. Agora Mario Pollo quer dar um impulso no nosso football, fazendo com que seu club seja o leader dessa gigantesca e patriotica medida. Vae o maioral tricolor elaborar um notavel programma de anniversario incluindo então a disputa de um rapido certame de football amador.

Esse certame não morrerá, certamente, com a passagem do anniversario do tri-campeão da cidade. Porque Mario Pollo, juntamente com os demais dirigentes dos clubs da Liga de Football, se unirão em defesa do nosso mais popular sport e então fará com que o mesmo continue para que alcance a sua verdadeira finalidade que é indiscutivelmente grandiosa.

O Football Feminino Tende a Dar Dores de Cabeça a Muita Gente...

Uma Excursão Rendosa... Para E mpresarios... Puros Amadores os Dirigentes das Embaixadas Que For am a São Paulo... Onde Está o Dinheiro — Providencias Que Devem Ser Tomadas

Esse espectaculo deprimente que se convencionou chamar football feminino mais cedo do que se esperava causa os fructos que todos previam.

Foi por semelhante expectativa que não deixamos de acompanhar o desenrolar dos acontecimentos nesse sector, e a marcha que seguiam os pseudos impulsionadores do sport bretão no meio das saias...

O mercantilismo, que despontou ás primeiras realizações dessa pantomima, cresceu, encheu o estomago de certos negociantes do "football feminino" e logo os matches se multiplicaram. Culminando veio aquella excursão a S. Paulo, bem financiada como qualquer negocio commercial de lucros certos.

ONDE ESTA' O DINHEIRO?

Para conseguirmos o nosso honesto objectivo dependia de não perdermos de vista os negociantes... Quando marcaram a viagem a São Paulo ficamos alertas. E' que tinhamos certeza que escandalos de toda a sorte se succederiam, e ficamos então na expectativa.

Foi o sufficiente para verificarmos a verdade. Soubemos então, que a Portugueza de Santos pagou ao São Paulo F. C. a importancia de quatro contos de réis afim de que os teams femininos se exhibissem na cidade santista.

Desse accordo não tomaram parte ou conhecimento os dirigentes dos dois bandos que foram á capital bandeirante.

Não viram tambem um unico real... Eram todos verdadeiros amadores. Inclusive as pequenas que davam tudo dentro da cancha!

Nem ao menos quinhentos réis para comprar balas ou rouge para as pequenas..."

Esse dinheiro, porém, foi para o, bolso de alguem! E quem teria sido o beneficiado? Temos certeza que houve mais de um. E podemos affirmar que a metade do dinheiro veiu para o Rio...

AS PROVIDENCIAS QUE SE IMPÕEM

O difficil de todos os casos é surgir um primeiro. Depois do primeiro outros succederão.

Virão como este que apontamos, envolvendo conhecidos negociantes do nosso football e de um caracter muito mais grave porque se trata de moças, muitas das quaes innocentemente se deixam levar para so acordarem ás portas da realidade e do abysmo!

Apontamos então á Policia ou ás entidades diversas do nosso football taes factos, para que uma providencia energica e immediata se tome afim de evitar aborrecimentos futuros...

Sportivamente, essa pantomima não tem classificação, porque sua pratica é uma brutalidade para o organismo feminino.

Por que essas moças, se querem praticar sport, não se dedicam ao tennis, á natação, com os quaes poderiam attingir o verdadeiro aperfeiçoamento physico?

Não Acreditamos Que Cuello Venha a Vestir a Camisa Tricolor

Noticiou-se, hontem, que Cuello estará em condições de jogo para domingo proximo quando será realizado o celebre embate Flamengo e Fluminense.

O Fluminense solicitou ao River Plate, de Buenos Aires, por intermedio das autoridades competentes, o passe que habilitaria o referido jogador a actuar nos campos brasileiros.

Esse "passe" ainda não chegou, porque o club platino ainda não teve conhecimento dessa solicitação.

Allegam os dirigentes do gremio buenairense que a AFA ainda não lhes communicou que os tricolores haviam solicitado tal medida.

CUELLO DE MALAS PROMPTAS

O certo, porém, é que Cuello esteve de malas promptas para voltar para Buenos Aires.

O jogador argentino teve sciencia de que a directoria do gremio platino, premida pela sua torcida e pela necessidade que tem, actualmente, de um zagueiro de classe para a equipe principal, havia ordenado seu retorno.

ADIADA A VIAGEM

Os directores do tricolor, promettendo ao referido jogador resolver o caso do passe solicitado ao River, conseguiram adiar sua viagem.

MOYSÉS E MACHADO BRILHAM COMO EM 1936

Parece, porém, que o que ha é uma habil propaganda do Fla x Flu na qual é usado o nome do alludido zagueiro.

Como dissemos o River Plate tem necessidade desse jogador para integrar sua equipe.

Parece-nos, porém, que é injusto o modo de se fazer tal propaganda, usando deste meio, relegando-se a um plano inferior uma parelha de full-backs como Moysés e Machado que vêm actuando, destacadamente, com real brilho, lembrando as partidas em que tomaram parte no campeonato de 1936.

ESGOTADO HONTEM O PRAZO DOS EXAMES MEDICOS

GRITTA COMPARECEU HONTEM AO GABINETE DO DR. LEITE DE CASTRO — TERÇA-FEIRA A REUNIÃO DOS ESCULAPIOS

Esteve hontem, a tarde no Departamento Medico da Liga de Football, o player Gritta, do America Football Club, que vinha actuando sem o cumprimento da exigencia regulamentar do exame de saude.

O prazo daquella exigencia se esgottava precisamente na tarde de hontem.

Além do player argentino, outros athletas nacionaes, da categoria dos amadores e juvenis tambem attenderam ao edital do dr. Leite de Castro, chefe do Departamento Medico.

Como noticiamos, em nossa edição de hontem, o chefe do Departamento Medico da Liga de Football convocou para uma reunião depois de amanhã os seus collegas, chefes dos gabinetes medicos dos clubs filiados, para estudar a forma de serem retirados de campo os players contundidos sem a paralyzação das partidas nem a intervenções dos juizes, cujas funcções em campo não podem ser distraidas. Essa, aliás, foi uma das suggestões, apresentadas na reunião dos chronistas desportivos, pelo nosso confrade Oscar da Silva.

Os Juvenis do Bomsuccesso e do Botafogo Disputarão o Titulo de Invictos

A tabella dos jogos entre juvenis que disputam o campeonato dessa categoria, marca para hoje, entre outras, a que vae ser realizada entre dois invictos: Bomsuccesso e Botafogo.

O Bomsuccesso, além deste titudo ostenta, tambem, o de campeão do anno passado.

Por essas credenciaes, deve ser interessante a peleja entre os garotos leopoldinenses e botafoguenses.

CONSEGUIRÁ O BOMSUCCESSO SURPREENDER O BOTAFOGO?

OS LEOPOLDINENSES CONTARÃO COM ELEMENTOS NOVOS — PERACIO E ARARAQUARA FORMARÃO NA EQUIPE ALVI-NEGRA

Embora reuna dois teams de forças deseguaes, o cotejo de hoje no estadio da Gavea bastante attenção está despertando, isto porque o Bomsuccesso promette tudo fazer para não se deixar vencer pelo Botafogo.

Mesmo se apresentando com diminutas possibilidades de triumpho, o gremio leopoldinense procurará antepor a maxima resistencia aos alvi-negros e lutará com todo o enthusiasmo para marcar o seu primeiro triumpho nesta temporada.

Para isto, os leopoldinenses conquistaram novos valores e os collocarão no team, na hypothese de ter já regularizado a situação dos mesmos players contratados. Com o reforço feito pretende o Bomsuccesso surpreender o Glorioso e assignalar um triumpho capaz de o rehabilitar dos fragorosos revezes soffridos anteriomrente.

O Botafogo aguarda o compromisso de hoje com bastante confiança. Muito embora apresente o seu conjunto desfalcado, tem o alvi-negro em sua equipe elementos credenciados para representar condignamente o pavilhão botafoguense. O empate com o Madureira serviu para que os alvi-negros doravante usem mais precauções e naturalmente hoje já porão em pratica um jogo mais efficiente afim de garantir desde logo a victoria.

Afim de não amargar novo revés o Botafogo no decorrer da semana preparou convenientemente a sua equipe e todos os esforços desenvolveu para contar com o concurso dos players já restabelecidos das contusões que soffreram.

Assim, deverá fazer a sua reentrée hoje Peracio, que totalmente bom da operação a que se submettera, encontra-se actualmente em condições de entrar em acção. Nariz possivelmente não jogará, afim de dar opportunidade a Araraquara, que deverá fazer a sua estréa.

São as seguintes as provaveis equipes para hoje:

BOTAFOGO — Aymoré, Graham Bell e Araraquara; Zézé Procopio, Zézé Moreira e Canali; Paschoal, Carvalho Leite, Heleno, Peracio e Patesko.

BOMSUCCESSO — Humberto, Mario e Fraga; Bibi, Arresi e Otto; Paulista, Justo, Almeida, Julinho e Delgado.

Despreoccupados os Rubro-Negros

COM O COMPROMISSO DESTA TARDE NA CANCHA DO AMERICA

No estadio de Campos Salles, o Flamengo terá hoje como adversario, o Bangú, cujas actuações no presente certame não têm sido felizes até aqui, soffrendo revéses successivos, nos seus tres primeiros compromissos, contra o Fluminense (3x0), o Vasco (4x0), e o São Christovão (3x2).

O campeão de 39, apesar da situação privilegiada que occupa, na tabella, não tem credenciaes todavia para se impôr como favorito absoluto, por uma razão muito simples: Em nenhuma das suas ultimas exhibições, o seu quadro conseguiu impôr-se, a não ser com o Madureira, adversario que se entregou, aos primeiros minutos da pugna sem espirito de reacção.

FLAVIO COSTA CONFIANTE

Apesar das observações que fazemos acima, encontramos hontem o "coach" rubro-negro perfeitamente tranquillo. Nenhuma preoccupação com o adversario que tanta dor de cabeça causou ao Flamengo, no primeiro turno do anno passado. Os playeres estão em pleno regime de liberdade, repousendo em communhão com as respectivas familias, não sem recommendações, por parte de Flavio Costa.

Cada um será responsavel pela producção que apresentar em campo.

NO TERRENO OPPOSTO

Emquanto isso Manfrenatti, preparador dos banguenses se desdobra em cuidados especiaes, no preparo da sua turma que teve, aliás, uma semana de ensaios rigorosos na cancha da rua Ferrer.

COMO JOGARÃO OS DOIS QUADROS

O Flamengo, segundo nos informou Flavio Costa não alterará sua equipe.

Yustrich; Domingos e Newton; Pichim, Jocelino e Médio; Sá — Zizinho — Leonidas — Jorge e Jarbas, estarão logo mais em seus postos respectivos.

No Bangú, Rey; Enéas e Camarão; Nadinho, Paulista e Adauto; Lula — Ladislão — Baleiro — Carlinhos e Murillo.

O horario dessa peleja é o do costume: amadores ás 13.30 e profissionaes ás 15.30.

Os Jogos de Hoje Na Federação Athletica Suburbana

Conforme temos noticiado cinco interessantes partidas serão disputadas hoje, em proseguimento do certame suburbano, patrocinado pela Federação Athletica Suburbana.

A' medida que vão tendo proseguimento as rodadas cresce o enthusiasmo do publico pela posse do titulo maximo do corrente anno, uma vez que as posições na tabella vão se definindo, aos poucos.

A principal peleja terá por theatro a praça de sports da Praia do Caju', onde o Mavillis enfrentará o Manufactura, tentando rehabilitar-se do revés soffrido no domingo ultimo frente ao S. C. Tavares.

Arbitrará o jogo dos primeiris quadros o juiz Arthur Moreira da Silva e dos segundos quadros, o sr. Francisco de Almeida.

DEL CASTILHO X CONFIANÇA

Campo do primeiro. Juizes: primeiros quadros, Alvarino de Castro; segundos quadros, Alcides Alves e chronometrista, Thomaz Martins.

ADELIA X IRAJA'

Campo da rua Henrique Schiedl — juizes, primeiros quadros, Eduardo Lazaro dos Santos — Preliminar, Ultramar de Almeida.

GAUCHO X CISPER

Campo do União, em Marechal Hermes. Juizes: primeiros quadros, Felisberto Coelho; segundos quadros, Pedro Valente.

MACKENZIE X OPPOSIÇAO

Campo da rua Magalhães Couto — Juizes: primeiros quadros, João Thomaz; segundos quadros, João Marques Baptista e chronometrista, Juvenal de Oliveira.

Os Bandeirinhas Vão Augmentar a Confusão nos Campos de Football...

As deliberações tomadas, como resultante do celebre conclave dos technicos, são verdadeiramente do astral.

A unica medida de effeito, e isso mesmo muito relativo, que foi tomada pela entidade da rua da Quitanda, foi uma suggestão nossa, de ensinar aos nossos jogadores profissionaes todas as regras de football, porém theoricamente, afim de que na pratica dos mesmos não contornassem as leis sem obedecel-a conforme deve ser.

O CASO DAS BANDEIRAS

Se ha uma deliberação que vae produzir confusões, das mais variadas possiveis, essa ha de ser a que confere ao bandeirinha o direito de apontar os off-sides ao juiz, mesmo sem a consulta feita pelo arbitro.

Dizemos isso porque, ainda nos recordamos daquelle match em que interviram Flamengo e São Christovão e haviam dois bandeiras que não sabiam — ou não queriam — marcar os out-sides com a honestidade que devem ser marcadas as faltas commettidas em campo.

Quando a pelota saia quasi sempre elle mandava que fosse o couro entregue aos jogadores rubro-negros...

Torcida? Incompetencia? Deshonestidade?

Não podemos affirmar.

A EXPULSÃO POR INDISCIPLINA

Outro ponto que não podemos deixar de nos bater contra, é o que diz respeito á prisão do jogador indisciplinado dentro do gramado. Isso porque não queremos, nem podemos — pelos precedentes — acreditar na serenidade ou imparcialidade da maioria dos nossos juizes.

A nosso fraco ver, a prisão do crack não resolve. Porque, como no pagamento das multas á Liga de Football, encontrará um Leonidas, um Machado, um Zézé Procopio, um Placido, um Ladisláo, sempre o seu padrinho, á sua espera na porta da delegacia para protegel-o e incentival-o á nova rebeldia...

Continuamos a defender nosso ponto de vista que é a suspensão do jogador por um, dois ou mais jogos conforme o criterio adoptado pelo Departamento Technico

TACHYGRAPHOS
OBTÊM BONS EMPREGOS
CURSO PRATICO E EFFICIENTE
Rua 7 de Setembro n 65 — 7.º andar

Será Realizado Hoje, á Tarde, no Estadio de São Januario o Campeonato de Estreantes da Liga de Athletismo do Rio de Janeiro

Cento e Quarenta e Cinco Athletas Desfilarão Hoje No Campo Do Vasco

O Programma de Provas — Horario e Controle

Finalmente hoje será realizado no campo do Vasco o Campeonato de Estreantes, promovido pela Liga de Athletismo do Rio de Janeiro e destinado exclusivamente aos athletas que nunca participaram de competições officiaes.

Com a collaboração de todos os clubs filiados, conseguiu a Liga de Athletismo do Rio de Janeiro organizar um certame bem interessante e attrair a attenção de todos aquelles que se interessam pelo desenvolvimento do sport-base no base.

Com o fim de conseguir novos valores para o athletismo nacional, a Liga de Athletismo do Rio de Janeiro realizará esta competição, certo de que obterá o maximo exito.

Todos os clubs, desejosos de contribuirem para o incremento do athletismo entre seus associados, resolveu adherir ao Campeonato de Estreantes inscrevendo numerosos praticantes do athletismo.

Graças a esta valiosa iniciativa, a entidade athletica marcou um verdadeiro record de inscripções, verificando-se um record de participantes ao certame, com o total de cento e quarenta e cinco adhesões.

LOCAL E HORARIO

O Campeonato de Estreantes terá inicio ás 14,30 horas e o seu desenrolar será effectuado na pista do Vasco da Gama.

OS CLUBS PARTICIPANTES

Intervirão no certame os seguintes clubs: Botafogo Football Club, Club de Regatas Vasco da Gama, Fluminense Football Club, Club de Regatas Flamengo, Sampaio Athletico e São Christovão Athletico Club.

O PROGRAMMA DE PROVAS

O programma das provas é o seguinte:

14,30 horas — Corrida de 83 metros com barreiras, arremesso do peso e salto com vara; 14,45 horas — Corrida de 75 metros (preliminares); 14,45 horas — 300 metros (preliminares); 15,10 horas — 83 metros com barreiras — final; 15,25 horas — Arremesso do dardo, salto em altura e corrida de 75 metros (semi-final); 16,55 — Corridas de 75 metros (final); 16,10 — Salto em distancia e arremesso do disco; 16,15 — Corrida de 300 metros (final); 16,35 — Corrida de 1.000 metros (final); 16,50 — Revesamento de 4x3.000 (final).

O CONTROLE DO CERTAME

Para o controle do Campeonato de Estreantes a Liga de Athletismo do Rio de Janeiro escalou as seguintes autoridades:

Arbitro, major Cyro R. Rezende; director geral, tenente Danillo da Cunha Nunes; auxiliar, Antonio Magetti; controlador, major Japyr Peixoto; apontador geral, 1º tenente Celestino de Oliveira; informador official, capitão Conceição Miranda; medidor official, Darcy Guimarães; commissario, Durval Caldeira Martins; medico, dr. Paulo Araujo; inspectores: José Coutinho, Hernani São Thiago, Trilido Carvalho, aspirante Geraldo de Souza, Sebastião de Britto, Antonio Silveira Thomaz e Sevil Mattos de Souza, encarregado do material.

Corridas:

Director, capitão Homero Magalhães; juiz de partida, Alfredo Colombo; juizes de chegada, Rubens Esposel, Gastão Lobão, 1º tenente Wilson Brasil, Oswaldo Gonçalves, Horacio Verner, 1º tenente Alfredo Corrêa, dr. João Corrêa da Costa; chronometristas, 1º tenente Bremno Mascarenhas, Domingos Sá Reis, Armando Preus, 2º tenente Oswaldo Affonso Rego e Napoleão da Silva; verificador, capitão Antonio Luz de Barros Nunes; anotador, 1º tenente Francisco Elery; registrador de voltas, José Dala Picoli.

Saltos:

Director, capitão Aristides Penteado; juizes, 1º tenente Aldo de Souza Pinto, 2º tenente José Meira Junior, 2º tenente Antonio Dora Kruim, e 2º tenente Autilio Oliveira, apontador, 1º tenente Beraldo Martins.

Arremessos:

Director, capitão Oriot Carvalho Lima; juizes, capitão Antonio Pereira Lyra, João Salvador Sobral, João de Almeida e João de Carvalho.

Zezé Procopio Recebeu 25 Contos Por 1 Anno de Contrato

Mas o Club Affirma Que Só Pagou 15...

O contrato de Zézé Procopio com o Botafogo deu entrada hontem na Liga para registo.

Neste contrato consta a clausula do recebimento de quinze contos de luvas.

O Botafogo nesta parte de pagamento de luvas é um club "sui generis".

Emquanto os outros gremios procuram elevar ao maximo, declarando pelo quintuplo as luvas pagas aos seus jogadores, o club da Avenida Wenceslau Braz as reduz o mais que póde.

O jogador mineiro recebeu, de facto, vinte e cinco contos de luvas. Não se compreende, porque tenha havido diminuição na declaração dessa importancia.

Reconhecemos que Zézé Procopio vale de facto a importancia recebida, vinte e cinco contos, e por isso não comprehendemos qual a causa da diminuição no documento official.

Será para esconder dos "players" do mesmo nivel technico do jogador mineiro e que receberam menor "prima"? Que é para esconder da torcida o elevado preço para evitar criticas em caso de possivel fracasso do referido "player"?

O que não está certo é essa orientação que, ultimamente, vem sendo seguida pelos directores do alvi-negro.

As victimas da imprudencia

Não arrisque o seu systema nervoso submettendo-se a emoções que, algumas vezes lhe podem ser fataes. Ha temperamentos facilmente excitaveis, que são verdadeiras victimas dos proprios nervos. São pessoas que vivem constantemente á beira de um abysmo. Uma emoção mais violenta, um instante de exacerbação colerica, um susto, podem provocar um desequilibrio nervoso, affectando o systema circulatorio e determinando, não raras vezes, a morte subita. Por que não se prevenir contra esses males? A sciencia possue o meio prompto e efficaz de manter o equilibrio e a tranquillidade dos nervos. O Benal, maravilhoso regulador da emoção, dá aos que delle fazem uso a certeza de que não serão jámais colhidos por um desses arrebatamentos, que chegam a custar a propria vida. Não se sujeite a provas que podem alterar os seus nervos, sem dominal-os, antes com o Benal, formula do grande mestre de doenças nervosas, professor A. Austregesilo. E' melhor prevenir do que curar.

MERECE TODA A CONFIANÇA!

affirma o illustre

Prof. J. MOREIRA DA FONSECA

Fortifique-se e evite que a desnutrição do seu sangue se torne uma porta aberta a graves doenças!

ESTÁ provado que a bôa saude está quasi sempre ligada á riqueza do sangue. Um individuo de sangue fraco ou desnutrido, tem que ser, por isso, fatalmente, uma presa facil ás doenças e infecções. Si o Sr. trabalha em excesso, sente cansaço, tem falta de memoria, perdeu o appetite ou anda nervoso — pense no perigo da desnutrição do sangue! Não espere que seu estado de saude se aggrave. Procure fortificar seu sangue desnutrido. Recorra ao Vinho Reconstituinte Silva Araujo — o tonico que os grandes mestres da Medicina aconselham. O Vinho Reconstituinte Silva Araujo tem todos os elementos essenciaes á perfeita nutrição do sangue: — extracto de carne, quina, phosphoro e calcio. Use-o todos os dias, em suas refeições — uma dóse sahe por 300 réis, apenas! — e o Sr. logo começará a sentir-se mais forte e mais disposto para o trabalho e para os divertimentos.

EIS O QUE DIZ UM DOS EXPOENTES DA NOSSA MEDICINA!

O Prof. J. Moreira da Fonseca, cathedratico de "Doenças Tropicaes e Infectuosas", da Faculdade de Medicina do Rio de Janeiro, diz com toda a franqueza: — "O Vinho Reconstituinte Silva Araujo merece toda a confiança, sendo o seu uso indicado nos casos em que o organismo tem necessidade de um estimulante de effeito seguro e revigorador".

TODOS SE BENEFICIAM COM O SEU USO!

A Sta. Olivia Martins, diz: — "Tinha perdido o appetite e sentia-me muito fraca. Os resultados foram esplendidos com o Vinho Reconstituinte Silva Araujo".

O "speaker" Affonso Scola, declara: — "Eu me sentia sem disposição para o trabalho. O que me valeu foi o Vinho Reconstituinte Silva Araujo".

O linotypista Nestor Peixoto, affirma: — "Sentia-me *quebrado*. O unico fortificante que me deu resultados foi o Vinho Reconstituinte Silva Araujo".

VINHO RECONSTITUINTE

Silva Araujo

O tonico que vale saude!

OUÇA - na Radio Tupi, as irradiações de foot-ball de Ary Barroso e, ás 3as. e 6as., ás 19,30 a dupla caipira ALVARENGA E RANCHINHO

A L. C. B. NEGOU PROVIMENTO AO BOTAFOGO E VASCO

Os Estatutos da Liga Carioca Não Admittem Recurso Contra Decisões do Conselho de Julgamentos — Os Dois Clubs Interessados na Reconquista de Albano e Guilherme appellarão para o Federação Brasileira de Basketball

O caso de Guilherme e Albano volta agora a baila com a decisão da L. C. B. em não tomar conhecimento da reconsideração pleiteada pelo Vasco e Botafogo. A entidade cestobolistica mandou archivar os pedidos de annullação do cancelamento dos dois discutidos basketballers, em vista dos Estatutos da L. C. B. não admittirem recursos contra decisões de seu Conselho de Julgamento.

Perdida a questão na Liga Carioca, o Botafogo e Vasco recorrerão á Federação Brasileira de Basketball. Na hypothese desta entidade confirmar a decisão da L. C. B., os dois grandes clubs irão ao Judiciario, afim de ser definitivamente solucionada a rumorosa questão.

INVERNO!

CAPAS

de borracha e gabardines

SOBRETUDOS

de mesclas e cheviots

MANTEAUX

de varias cores e feitios

CASACOS

tres quartos para senhoras em tecidos de seda com borracha, padronagem lindissima

ALFAIATARIA TRIANGULO

170, 7 SETEMBRO, 170

Especialista em roupas sob-medida

PAZ DE ESPIRITO

Sem paz de espirito é impossivel manter a energia productiva do cerebro. A calma e a serenidade, são elementos essenciaes para a conservação da saude. Os medicos dos nervos dão justa importancia a conservação da saude. Os meios externos, que concorrem para o descontrole do systema nervoso pondo em primeiro plano entre esses factores as emoções exaggeradas, a excitação produzidas pelas preoccupações da vida moderna, os receios sem fundamento, que tornam a vida infeliz, e outras tantas causas de angustia e temor, que affligem o homem.

Mas a sciencia possue o meio de dar ao homem moderno a paz do espirito, a serenidade e a calma de que elle tanto necessita. O Benal é a chave do repouso dos nervos. Dá ao individuo o dominio de si mesmo, evita as emoções exaggeradas e perigosas e mais do que tudo, garante o somno regular e reparador, que é, como se sabe, a base da saude nervosa. O Benal é considerado um calmante insubstituivel por todos quantos o têm experimentado. Benal é uma formula do eminente neurologo, prof. A. Austregesilo.

LIVRARIA ALVES

Livros collegiaes e academicos

Na Batalha de Amanhã o Riachuelo Ameaça o Titulo Invicto do Villa

Pelo Campeonato Carioca de Basketball Confrontar-se-ão as Equipes Invictas dos Villinos e Riachuelenses --- Fluminense x Botafogo F. C., o Choque Que Apontará Mais Um Classificado --- Outros Jogos

A rodada cestobolistica de amanhã, comporta quatro encontros, sendo que o mais destacado tem como contendores os quadros do Villa Isabel e Riachuelo, ambos ainda invictos, e que deverão disputar um duello renhido e fertil de lances sensacionaes.

O Villa que desde ha muito tem ofuscado o brilho da sua equipe, reorganizou para esta temporada a sua secção e graças ao trabalho esforçado e eficiente de seu dirigente, o conhecido Russo, tem o Villa em seu seio novos valores conseguindo a custo de ingentes esforços, readquirir o antigo prestigio que desfrutava nos centros cestobolisticos da cidade. Intervindo no Torneio de Classificação, os villinos têm produzido boas performances transpondo airosamente todos os obstaculos que se lhes antepunham.

Com o titulo de invicto, o Villa tem sensivelmente accrescida a disposição de seus players, que jogo a jogo, todos os esforços vem desenvolvendo para manter tão honrosa situação. Amanhã, os rapazes do gremio da Avenida 28 de Setembro terão que saldar um difficil compromisso, pois deverão enfrentar o Riachuelo, equipe excellentemente credenciada com o espectacular triumpho sobre o Vasco. Os riachuelenses ostentam tambem a invencibilidade e naturalmente tudo farão para não ver quebrado o seu titulo.

O Riachuelo jogará mais para saldar um compromisso pois já asseguraram a sua classificação á parte final do Campeonato Carioca de Basketball. O Villa, tem a sua classificação quasi garantida. Para se positivar o seu ingresso ao final do certame, basta que vença amanhã ou então em ultima hypothese, aguardar o resultado do jogo Olympico x Grajahu'.

Os teams deverão formar assim constituidos:

VILLA:

Russo e Carnunga; Albino, Paulo e Camello.

RIACHUELO:

Ruy e Adilio; Gustavo, Chico e Floriano.

O controle será feito pelas seguintes autoridades:

Arbitro — Haròldo Oest.
Fiscal — Rubem Coutinho.
Chronometrista — G. Teixeira.
Apontador — Avelino Guz.
Delegado — Alfredo F. Novaes.

FLUMINENSE X BOTAFOGO

No gymnasio das Laranjeiras, desenrolar-se-á o confronto entre as equipes do Fluminense e Botafogo Football Club. Será um choque interessante, onde os litigantes procurarão empregar todos os esforços não só para vencer a partida como tambem para conquistar a almejada classificação.

O Botafogo formará pela primeira vez sem Albano, e por certo a ausencia do veterano basketballer será sentida, muito embóra o claro seja coberto por Betinho, elemento de comprovada efficiencia.

O gremio alvi-negro apresenta-se para amanhã, com credenciaes bastantes para vencer, pois contando com elementos de maior classe, tem o Botafogo maiores possibilidades de vencer.

Os alvi-negros formarão com o seguinte "five":

Adamo e De Vicenzi; Betinho, Pavão e Gatinho.

Sylvio Fonseca e Corrêa Sobrinho arbitrarão.

OS JOGOS COMPLEMENTARES

Completam a rodada de amanhã os seguintes jogos:

SANTA HELOISA X MACKENZIE

Quadra da rua Marechal Bittencourt

Arbitro — Affonso Lefever.
Fiscal — Georges Gerard.
Chronometrista — Mario Ferreira Loureiro.
Apontador — Adolpho Peres Filho.
Delegado — Armindo de Oliveira.

BOQUEIRAO X COSTA LOBO

Rink da Rua do Mexico

Arbitro — Edson Mitrano.
Fiscal — Sylvio Pinto.
Chronometrista — Orestes Montenegro.
Apontador — Carlos Soares do Couto.
Delegado — Antonio C. Braga.

RAIOS X

Exames radiologicos em residencia

Dr. Victor Cortes

Diariamente de 8 ás 12 e 14 ás 18 horas

RUA ARAUJO PORTO ALEGRE, 70 — 9.º and.
Esquina de Mexico
Tel. 22-5330

FLAMENGO X CORINTHIANS A 22 DE JUNHO EM PACAEMBU'

Os Campeões Cariocas Estudam Um Convite dos Bi-Campeões Paulistas Para Uma Nova Exhibição na Capital Bandeirante

Animada pela renda formidavel da recente exhibição dos campeões cariocas no Estadio Pacaembú, a directoria do Corinthians Paulista officiou á do Club de Regatas do Flamengo, convidando o team de Da Guia para um encontro amistoso na tarde de 22 de junho proximo.

O sr. Gustavo de Carvalho, presidente do campeão de terra e mar dirigiu uma consulta ao Departamento Technico, para que o orgão de controle das actividades da secção de football informe se ha algum inconveniente na excursão projectada, uma vez que a 29 de junho, o Flamengo deverá enfrentar o Club de Regatas Vasco da Gama, em disputa do Campeonato Official da cidade.

O MADUREIRA JOGARA' HOJE CONTRA O O ATHLETICO MINEIRO

A Segunda Partida dos Suburbanos Em Bello Horizonte — Em Busca da Rehabilitação

O Madureira não foi feliz em sua primeira exhibição em campos mineiros.

No jogo de apresentação, levado a effeito no estadio Antonio Carlos, na capital mineira, os suburbanos, depois de estarem perdendo pela contagem de 3x0, empataram a luta para depois nos ultimos momentos perderem a partida por 4x3.

Hoje no mesmo local o team de Jair que tão boa performance conseguiu frente ao Botafogo, domingo ultimo, tentara, junto ao Athletico Mineiro sua rehabilitação.

A composição do esquadrão desta capital permitte que se espere uma partida em que o resultado lhe seja favoravel, de vez que a primeira luta foi feita á noite e depois de uma viagem estafante feita na vespera.

O Reapparecimento em Nossas Pistas do Crack Maritain

O 1º Numero de

O Lobinho

Esgotou-se! Acabou! Vôou!

O 2.º Numero Do

O Lobinho

Aparecerá No Dia 1.º De Junho Com Historias Em Quadrinhos Completas:

JOEL CICLONE
13 CAPITULOS

Johnny Trovoada
8 CAPITULOS

O "Chicote"
8 CAPITULOS

O Falcão Da Noite
12 CAPITULOS

E MAIS

CLARK TAYLOR
6 CAPITULOS

Cezar Roberto
6 CAPITULOS

E MAIS

PAGINAS SUPER-COLORIDAS E EDUCATIVAS

Lendas Do Brasil

Sete Maravilhas Do Mundo Moderno

E MAIS

Pagina Dupla — Reconstituição Da Batalha De Riachuelo, Homenagem a 11 De Junho.

E MAIS

Um Conto De Aventuras De Jack London

E MAIS

Uma Historia Simples e Bonita: "O Torrão De Neve"

E MAIS

E MUITO MAIS

No Dia 1.º De Junho o 2.º Numero De

O Lobinho

DOENÇAS ANO-RECTAES E DOS INTESTINOS

DR. LAURO BORGES

Tratamento das hemorrhoidas sem operações e sem dôr

RODRIGO SILVA, 11 — 3.º
22-1250

O Filho de Sparus Enfrentará Mi Acierto, Pharsala e Southern Port no Classico 'São Francisco Xavier'

1ª CARREIRA

ACEGUA', 55 kilos — No ultimo domingo, correu apreciavelmente, pois, só perdeu para Afago, mas dominou Quissaman, Itacuaty, Piracicabana, Lebre, Yucoá, Italibre, Sakuntala, Caramurú, Bramane e Yuruna. Se repetir tal actuação, não perderá.

CARAMURU', 55 kilos — Estreou na carreira acima, entrando em decimo logar. Parece-nos ainda cedo.

QUISSAMAN, 55 kilos — Ha uma semana conseguiu escoltar Afago e Aceguá. Livre do primeiro, surge como o maior inimigo de Aceguá.

AYRUOCA, 55 kilos — Em sua ultima apresentação, num lote de onze concorrentes, foi o nono a transpor a méta. Se correr sómente isso, nada deverá pretender.

ZAIDINHA, 53 kilos — Vem de perder para Itavila, Afago, Yucoá, Lebre, Sakuntala e Bambuina, dominando Aceguá e Yuruna. Não deve ser de todo desprezada.

DARTE, 55 kilos — Já correu razoavelmente, em seu ultimo compromisso, quando só perdeu para Serpentina, Zaidinha e Yucoá. Está ahi, estará ganhando.

AVANTE, 53 kilos — Não se collocou em suas duas exhibições este anno. Na ultima foi o nono collocado entre onze adversarios. Não deve ganhar.

ITACELERA, 53 kilos — Estreante. E' uma filha de Nino e Celerissima. Já tem estado para figurar.

ITALIBRE, 53 kilos — Este anno já correu nada menos de sete vezes, sem lograr uma unica collocação. Difficilmente ganhará.

2ª CARREIRA

BARULHO, 54 kilos — Estreou domingo passado, conseguindo escoltar Bororó e Bauá. Menos bobinho, póde agora ganhar.

BALAKLANA, 52 kilos — Estreante. E' uma filha de Trinidad e Vichy. Em adiantado estado de entraînement.

BAUA', 54 kilos — Sua actuação domingo passado foi optima, pois, só veiu a perder para Bororó, embora por varios corpos, mas dominou Barulho, que é hoje o seu maior inimigo.

BREVET, 54 kilos — E' um filho de Bosphore e Violeta, que estreará hoje. Adiantado em seu entrainement.

INHANDUHY, 54 kilos — Estreante. E' um filho de Ribatejo e Irapuá. Ainda é cedo.

CACHAÇA, 52 kilos — Não deixou a minima impressão ao estrear ha um mez, pois foi a ultima a transpor a metal. Difficil.

3ª CARREIRA

SCANDAL, 53 kilos — No dia 5 deste mez, só perdeu para Uruassú, mas dominou Destacada, Climene, Alcatéa e Faz de Contas. Póde ganhar.

ARAPORE', 55 kilos — Ha quinze dias escoltou Maracá, Pererêca, Tiacajuca e Guapé. Não deve ser esquecido.

DESTACADA, 53 kilos — Domingo passado escoltou, em 1.200 metros, a Cilly, Pererêca e Itavila. Deve ser incluida no rol das candidatas ao triumpho.

SERPENTINA, 53 kilos — Estreou auspiciosamente em nossas pistas, pois, ha tres semanas ganhou de dez adversarios, entre os quaes Zaidinha e Yucoá. Aqui é mais difficil, porém, não impossivel.

ALCATE'A, 53 kilos — Vide Scandal. Não parece ser candidata ao triumpho.

APACHE, 55 kilos — E' um estreante, filho de Sucury e Oiticica. Póde brilhar, uma vez que a turma não é das mais fortes.

ATTOS, 55 kilos — Domingo passado, foi o setimo nesta turma. Não deve pretender grande cousa.

AFAGO, 55 kilos — Depois de quatro tentativas conseguiu afinal o seu primeiro triumpho, ha uma semana, derrotando onze antagonistas, entre os quaes Aceguá e Quissaman. Mesmo aqui tem alguma chance.

AZALE'A, 53 kilos — Vem de escoltar Cilly, Pererêca, Itavila e Destacada. Deve ser encarada como inimiga.

4ª CARREIRA

FLIRT, 51 kilos — Ainda não correu este anno. Reapparece numa turma camarada.

QUINTILHA, 56 kilos — A turma é agora mais fraca do que a ultima em que correu, quando escoltou Bradador, Abacaxi, Marapiré e Oiticoró. E' uma das fortes concorrentes.

FINIS DRENO, 50 kilos — Depois de uma série de quatro optimas actuações, fracassou nove vezes seguidas. Não deve assustar os seus adversarios.

BRAILA, 54 kilos — No dia 1º deste mez, registou uma victoria sobre Carlito, Yami e Brasa Viva. Na grama, póde repetir.

DIVERTIDO, 52 kilos — Em seguida a um triumpho sobre Mignon, Forriel e Enio, só veiu a perder para Xaveco, dominando Jardineira, Don Carlito e Taipú. Candidato sério ao triumpho.

TAIPU', 53 kilos — Estreou na carreira acima, entrando em quinto logar. Bom azar.

BRACATE'A, 48 kilos — Na prova acima cruzou a meta logo depois de Taipú. Vae correr agora melhor, pois está mais em fórma.

POJAQUARA, 50 kilos — Vinha de uma victoria na grama sobre Mignon, Kilian e Divertido, quando fracassou na areia perdendo para Xaveco, Divertido, Jardineira, Don Carlito, Taipú e Bracatéa. Como corre melhor no tapete verde, deve ser encarada nessa pista como séria adversaria.

YAMI, 48 kilos — Sexta foi a sua collocação ha tres semanas, perdendo para Onyx, Jardineira, Veronica, Diamantina e Rigoroso.

UGERE', 58 kilos — Baixou de turma. Com esse peso, acredite quem quizer.

5ª CARREIRA

BRADADOR, 52 kilos — Vem de tres segundos logares seguidos, um para Abacaxi e Colorado; o outro para Colorado e Sylpho e o derradeiro, ha uma semana, para Onyx e Abacaxi, dominando Uyrapara, Maroim, Xaveco, Oiticoró, Lulú, Sylpho, Miroró, Ugerê e Obuz. Deve ser olhado como sério concorrente.

XAVECO, 52 kilos — Sua ultima actuação está acima indicada. Na areia será adversario, mas na grama ha uma certa reserva.

OITICORO', 50 kilos — Não correrá.

SYLPHO, 55 kilos — Vide Bradador. Vinha então de um segundo logar para Colorado, na frente de Bradador, E'gaso e Oiticoró. Capaz de rehabilitar-se e ganhar.

ONYX, 58 kilos — Vem de dois triumphos seguidos nesta turma, um sobre Jardineira e Veronica e o outro sobre onze adversarios, entre os quaes Abacaxi, Bradador e Uyrapara, com 54 kilos. Vae muito pesado, mas ainda assim é capaz de conquistar novo successo, mórmente na grama.

UYRAPARA, 52 kilos — Já deu um ar da sua graça no ultimo domingo, quando escoltou Onyx, Abacaxi e Bradador. Está precisando de uma victoria para aposentar-se.

E'GASO, 53 kilos — Vem de um quarto logar para Colorado, Sylpho e Bradador. Inimigo.

ABACAXI, 54 kilos — Domingo passado só perdeu para Onyx. Ia a peso igual a esse adversario e agora delle recebe quatro kilos. Póde assim desforrar-se.

MIRORO', 50 kilos — Vide Bradador. Nada produziu de notavel em seus dois unicos compromissos este anno.

DICCIONARIO, 56 kilos — E' maluco e, embora tenha baixado de turma, essa sua maluquice impede de depositar-se-lhe qualquer confiança.

6ª CARREIRA

RAIO DO LUAR, 52 kilos — Vem de dois triumphos facillimos na areia, um sobre Chicote e Xamete e o outro sobre Xamete e Aedo, ambos na turma immediata. Na grama e nesta companhia, deverá correr o dobro para ganhar.

DIAMANTINA, 58 kilos — Baixou de turma. Em seu ultimo compromisso escoltou, com 48 kilos, a Onyx, Jardineira e Veronica. Não fosse o peso alto e seria a mais provavel ganhadora.

CAMBUQUIRA, 48 kilos — Com mais um kilo perdeu, em sua ultima actuação, para Forriel, Rigoroso, Mignon e Afortunado. Só tem a seu favor o peso leve com o qual correrá.

RIGOROSO, 51 kilos — Foram bôas as suas duas ultimas actuações Em seguida ao segundo logar acima mencionado, veiu a escoltar Forriel e Don Carlito, na areia. Mesmo na grama, deve fazer bôa figura.

OSSILVIO, 48 kilos — Vem de um ultimo logar nesta turma. Só ganharia se conseguisse folgar na vanguarda.

JARDINEIRA, 58 kilos — Em seguida a um segundo logar para Onyx, veiu a escoltar Xaveco e Divertido, na areia. Como parece correr melhor na grama, poderá ganhar agora.

DON CARLITO, 56 kilos — Sabbado passado, só perdeu para Forriel, mas dominou Rigoroso e May Be. Inimigo respeitavel.

BILL, 48 kilos — Quinta foi a sua collocação em seu ultimo compromisso, á rectaguarda de Braila, Pojaquara, Forriel e Divertido. O peso leve vae dar-lhe uma opportunidade de figurar bem.

CASANOVA, 58 kilos — Baixou de turma. Ha muito não corre. Reapparece numa turma camarada.

MIGNON, 54 kilos — Ha duas semanas escoltou Forriel e Rigoroso. Excellente azar.

MAY BE, 54 kilos — No ultimo sabbado foi a quarta collocada de Forriel, Don Carlito e Rigoroso. Só como azar.

VERONICA, 53 kilos — Na' carreira acima chegou logo após May Be. Outro bom azar.

AFORTUNADO, 48 kilos — E' desmiolado. No dia em que entender de correr, é capaz de ganhar disparado. Por isso não inspira confiança.

7ª CARREIRA

MARITAIN, 62 kilos — Ainda não correu este anno na Gavea, onde em seu ultimo compromisso na temporada passada levantou o G. P. "America do Sul", derrotando Mi Acierto, Macucuco, Xuri e Sympathico, em 2.400 metros com 58 kilos. Vem da Mooca, onde no dia 5 deste mez perdeu, em 1.609 metros, para Caaimbé, só dominando Simpatico. Na grama secca, mesmo com 62 kilos, tem probabilidade de exito.

MI ACIERTO, 61 kilos — Nas duas unicas vezes em que correu este anno, conquistou outros tantos triumphos, um sobre Mandarim, Everest e Bucanero e o outro, no Classico "Prefeitura Municipal", sobre Southern Port e L'Atlantide. E' o mais provavel ganhador.

PHARSALA, 51 kilos — Domingo passado, em 2.000 metros, secundou Clyde. O augmento da distancia em quatrocentos metros, só tende a favorecel-a. Grande adversaria.

SOUTHERN PORT, 55 kilos — No Classico "Prefeitura Municipal", perdeu por tres corpos para Mi Acierto. Recebia dois kilos desse adversario e agora está favorecido em seis.

DAVID, 51 kilos — Handicapeado em 60 kilos no ultimo domingo, correu de uma maneira esquisita, sendo no final batido por Clyde, Pharsala, Xuri e Arypurú. Vamos ver como se comporta aqui.

ARYPURU', 50 kilos — Na carreira acima escoltou Clyde Pharsala e Xuri. No dia em que fôr montado a freio, poderá ganhar. A bridão, jámais!

8ª CARREIRA

QUARAHIM, 57 kilos — Em seu ultimo compromisso, só perdeu para Dona Stella, mas dominou Vesuvio, Lindaya e Uyrapara, com 58 kilos. E' agora a mais provavel ganhadora.

MARION, 55 kilos — Sabbado passado, na areia, secundou Gagé, na frente de Vesuvio, Egalo e Lindaya.

VALMY, 58 kilos — Baixou de turma. Vem de um ultimo logar para It! Ta! Tan!, Acrobata, Bailador e Premiado. Com o peso actual, acredite quem quizer.

RIGUEIRA, 48 kilos — Reapparece em nossas pistas, na areia, no ultimo sabbado, quando perdeu para Gagé, Marion, Vesuvio, E'galo, Lindaya, Sanguenol e Midas. Na grama e com 48 kilos, deverá produzir muito mais.

ERISSIMA, 52 kilos — Fez a sua rentrée na Gavea ha duas semanas, no Classico "Nove de Maio", escoltando Marauyra, Mist e Lindaya. Está na carreira.

LIDO, 57 kilos — Não correrá.

MIDAS, 55 kilos — Vide Rigueira. Vae correr bem melhor.

LINDAYA, 48 kilos — Depois de escoltar Marauyra e Mist no Classico "Nove de Maio", veiu a perder para Gagé, Marion, Vesuvio e E'galo, com 45 kilos. Não cremos.

SANGUENOL, 52 kilos — Na carreira acima, chegou logo após Lindaya. Vem actuando tão mal, que nada deve pretender.

GAGE', 57 kilos — Acaba de registar um triumpho na areia sobre Marion, Vesuvio e E'galo, com 50 kilos. Como a sobrecarga foi de sete kilos, tem menos chance de repetir.

URAQUITAN, 48 kilos — Na prova acima foi o decimo e ultimo collocado. Se não ganhou na areia, muito menos na grama.

VESUVIO, 48 kilos — Não correrá.

QUINCAS BORBA, 52 kilos — Em seguida á uma victoria sobre Marauyra, Gagé e Vesuvio, veiu a secundar Marauyra, na frente de Gagé. Grande adversario.

9ª CARREIRA

SAPHINHA, 52 kilos — Ha duas semanas conquistou uma victoria sobre Faceta, Ninita e Aratañ. Subiu de turma, mas a sua chance se mantem inalteravel.

DISCORDIA, 54 kilos — Em seu ultimo compromisso, ha 15 dias, escoltou Sufragio e Indayatuba. E' ainda adversaria.

XEN, 55 kilos — Não corre na Gavea desde 1938. Vem de São Paulo onde conquistou varios triumphos.

MIDNIGHT REVER, 53 kilos — Reappareceu nesta turma no ultimo domingo, não se collocando, entrando em oitavo logar. Vae correr melhor.

BOMSUCCESSO, 53 kilos — Não vem actuando com successo ultimamente. Ainda assim, ha uma semana, escoltou Poma Rosa, Burú e Sufragio.

BURU', 58 kilos — Com esse mesmo peso, no ultimo domingo, só perdeu para Poma Rosa, mas dominou Sufragio e Bomsuccesso. E' agora uma das forças.

SUFRAGIO, 55 kilos — Conforme está acima indicado, vem de escoltar Poma Rosa e Burú a dois corpos deste ultimo. E' ainda inimigo.

PROGNOSTICOS DO "DIARIO CARIOCA"

ACEGUA' — QUISSAMAN — DARTE.

BARULHO — BALAKLANA — BAUA'.

AFAGO — SCANDAL — SERPENTINA.

BRAILA — POJAQUARA — DIVERTIDO.

BRADADOR — ABACAXI — SYLPHO.

DON CARLITO — RIGOROSO — RAIO DO LUAR.

MI ACIERTO — MARITAIN — PHARSALA.

QUARAHIM — MARION — RIGUEIRA.

SAPHINHA — XEN — BURU'.

MONTARIAS PROVAVEIS

1ª carreira — Premio "Tapajós" — 1.600 metros — 7:000$.

			Kilos
1	(1	Aceguá, P. Gusso .	55
2	(2	Caramurú, J. Silva	bo
	(3	Quissaman, Freitas .	55
3	(4	Ayruoca, Canales .	55
	(5	Zaidinha, Andrade..	53
4	(6	Darte, Meszaros . .	55
	(7	Avante, A. Molina .	53
	(8	Itacelera, Garrido .	53
	("	Italibre, G. Costa .	55

2ª carreira — Premio "Machucho" — 1.200 metros — 10:000$000.

			Kilos
1—1		Barulho, A. Molina	54
2—2		Balaklana, Andrade	52
3—3		Bauá, J. Canales . .	54
4—4		Brevet, P. Gusso .	54
5	(5	Inhanduhy, Suarez.	54
	(6	Cachaça, A. Brito .	52

3ª carreira — Premio "Coltta" — 1.400 metros — 6:000$.

			Kilos
1	(1	Scandal, Mesquita .	53
	(2	Araporé, Andrade .	55
2	(3	Destacada, Canales .	53
	(4	Serpentina, Henriq.	53
3	(5	Alcatéa, O. Serra .	53
	(6	Apache, R. Freitas .	55
	(7	Attos, W. Cunha .	55
4	(8	Afago, A. Molina .	55
	("	Azaléa, Zuniga ..	53

4ª carreira — Premio "Velasquez" — 1.600 metros — 4:000$000.

			Kilos
1	(1	Flirt, R. Silva .. .	51
	(2	Quintilha, C. Pereira	56
2	(3	F. Dreno, Zuniga .	50
	(4	Braila, Tavares ..	54
	(5	Divertido, N Pereira	52
3	(6	Taipú, Andrade . .	53
	(7	Bracatéa, J. Santos .	48
	(8	Pojaquara, Canales.	50
4	(9	Yami, O. Serra	48
	(10	Ugerê, H Molina ..	58

5ª carreira — Premio "Sastre" — 1.500 metros — Réis 4:000$000.

			Kilos
1	(1	Bradador, Zuniga .	52
	(2	Xaveco, J. Santos .	52
2	(3	Oiticoró, N. C. . . .	50
	(4	Sylpho, P. Gusso ..	55
	(5	Onyx, A. Brito . . .	58
3	(6	Uyrapara, Canales .	52
	(7	E'gaso, G. Costa ..	53
	(8	Abacaxi, W. Cunha	54
4	(9	Miroró, Morgado. .	50
	(10	Diccionario, Meszar.	56

6ª carreira — Premio "Belfort" — 1.400 metros — Réis 4:000$000.

			Kilos
	(1	R. do Luar, Cunha .	52
1	(2	Diamantina, Red. .	58
	(.	Cambuq., Leighton .	48
	(4	Rigoroso, A. Rosa .	51
2	(5	Ossilvio, O. Serra . .	48
	(6	Jardineira, Gusso .	58
	(7	D. Carlito, Molina .	56
3	(8	Bill, S. Batista .. .	48
	(9	Casanova, Benitez .	58
	(10	Mignon, Mesquita .	54
	(11	May Be, A. Brito .	54
4	(12	Veronica, C. Pereira	53
	(13	Afortunado, Lydio .	48

7ª carreira — Premio Classico "São Francisco Xavier" — 2.400 metros — 15:000$000 — Betting.

			Kilos
1—1		Maritain, A. Rosa .	62
2—2		Mi Acierto, Reduz.	61
3—3		Pharsala, Leighton.	51
4—4		S. Fort, Gusso . .	55
5	(5	David, S. Batista . .	51
	(6	Arypurú, Canales .	50

8ª carreira — Premio "Soneto" — 1.600 metros — Réis 4:000$. — Betting.

			Kilos
1	(1	Quarahim, S. Batista	57
	("	Marion, A. Molina .	55
	(2	Valmy, Mesquita .	58
	(3	Rigueira, O. Serra .	48
2	(4	Erissima, G. Costa .	52
	(5	Lido, N. C.	57
	(6	Midas, Zuniga . . .	55
3	(7	Lindaya, Urbina ..	48
	(8	Sanguenol, Brito ..	52
	(9	Gagé, Andrade ..	57
4	(10	Uraquitan, Lydio. .	48
	(11	Vesuvio, N. C.	48
	("	Q. Borba, Henriq. .	52

9ª carreira — Premio "Carioca" — 1.800 metros — ... 5:000$. — Betting.

			Kilos
1—1		Saphinha, S. Batista	52
2	(2	Discordia, A. Brito,	54
	(3	Xen, J. Zuniga .. .	55
3	(4	M. Revel, A. Rosa .	53
	(5	Bomsuccesso, Costa	53
4	(6	Burú, Canales	58
	(7	Sufragio, Mesquita .	55

A Hora da Primeira Carreira

A primeira prova da reunião de hoje, no Hippodromo Brasileiro, será corrida ás 12.30 hs. O "Classico "São Francisco Xavier" tem a sua realização marcada para ás 15,40.

Tres Forfaits

Até ás dezenove horas de hontem haviam sido entregues á secretaria da Commissão de Corridas as declarações de forfait para a reunião de hoje dos seguintes animaes:

Oiticoró, Vesuvio e Lido

Os Melhores Animaes da Reunião de Hoje

CARREIRAS	Animaes de melhor actuação nas ultimas reuniões	Recommendaveis pelas suas origens	Pelos seus entraineurs	Pelos seus jockeys	Devem correr bem	Bom placé	Recommendaveis pela pista	CONCLUSÃO
1º Premio	Aceguá Quissaman Darte	Ayruoca Aceguá Caramuru'	Avante Ayruoca Caramuru'	Avante Ayruoca Quissaman	Aceguá Darte	Aceguá	Aceguá Quissaman	Aceguá Avante Quissaman
2º Premio	Bauá Barulho	Barulho Balaklana Bauá	Barulho Balaklana Bauá	Barulho Bauá Balaklana	Bauá Barulho	Barulho	Barulho Bauá	Barulho Bauá Balaklana
3º Premio	Afago Scandal Serpentina	Araporé Afago Attos	Afago Azaléa Apache	Azaléa Afago Destacada	Afago Serpentina	Afago	Afago Serpentina	Afago Azaléa Araporé
4º Premio	Braila Divertido Pojaquara	Yami Braila Bracatéa	Taipu' Bracatéa Pojaquara	F. Dreno Pojaquara Divertido	Braila Divertido	Braila	Braila Pojaquara	Braila Pojaquara Yami
5º Premio	Onyx Abacaxi Bradador	Abacaxi Miroró Sylpho	Bradador Xavéco Uyrapara	Bradador Uyrapara Egaso	Onyx Abacaxi	Onyx	Abacaxi Onyx	Onyx Bradador Abacaxi
6º Premio	Raio do Luar Rigoroso Jardineira	Rigoroso Mignon Diamantina	Ossilvio Mignon Diamantina	Don Carlito Diamantina Raio do Luar	Don Carlito Rigoroso	Don Carlito	Jardineira Rigoroso	Don Carlito Rigoroso Ossilvio
7º Premio	Mi Acierto Maritain S. Port	Arypuru' Mi Acierto David	Arypuru' Mi Acierto Pharsala	Arypuru' David Mi Acierto	Mi Acierto Maritain	Mi Acierto	Mi Acierto Maritain	Mi Acierto Arypuru' Maritain
8º Premio	Gagé Quarahim Marion	Vesuvio Valmy Marion	Quarahim Marion Sanguenol	Midas Marion Valmy	Quarahim Rigueira	Quarahim	Quarahim Marion	Quarahim Marion Valmy
9º Premio	Saphinha Buru' Sufragio	Bomsuccesso [illegible] Xen	Saphinha Bomsuccesso Buru'	Xen Buru' Sufragio	Saphinha Buru'	Saphinha	Saphinha Buru'	Saphinha Buru' Bomsuccesso

ESTA É A HORA PARA O SR. COMPRAR

TENDO capitaes disponiveis, desejaria o Sr. applical-os num bom negocio, certo de obter resultados seguros e compensadores? Procure, então, estudar as vantagens que apresentam as terras da Fazenda Normandia situadas na mais rica visinhança desta capital, justamente nas divisas do Districto Federal e a 60 minutos do Centro! O Sr. mesmo póde certificar-se de que nenhuma zona lhe offerece mais firmes, amplas e promptas possibilidades de valorisação! Agora, o Sr. poderá comprar um alqueire de terras na Normandia (48.400 metros quadrados ou quasi 5 hectares) desde 120 réis o m2, ou seja, sómente 5:800$000, com facilidades de pagamento.

NOTE ESTAS VANTAGENS das terras da Normandia!

1 - São servidos por 3 estradas de ferro (Linha do Centro, Linha Auxiliar e Rio d'Ouro).
2 - Incluem 6 estações de estradas de ferro.
3 - São cortadas em todas direcções, por numerosas estradas de rodagem (inclusive a Rio-São Paulo) com varias linhas de omnibus em serviço.
4 - Já possuem varios centros de commercio em rapido progresso.
5 - Facilidades de pagamento.

FAÇA UMA VISITA, SEM COMPROMISSO

Para visitar — sem qualquer compromisso de compra — as terras da Fasenda Normandia, um nosso representante terá grande praser em acompanhal-o, em automovel de nosso serviço, prestando-lhe todas as informações de seu interesse. Telephone ao nosso escriptorio e marque a data que mais lhe convém.

COMPANHIA DE EXPANSÃO TERRITORIAL

Rua 1.° de Março, 82 - Phone: 23-2180 - Rio de Janeiro

O Campeonato Juvenil de Basketball

OS QUATRO JOGOS DE HOJE

A Liga Carioca de Basketball, effectuará hoje, pela manhã, a segunda rodada do Campeonato Juvenil de Bola no Cesto, com a realização dos seguintes jogos.

CARIOCA x AMERICA — Rink da rua Jardim Botanico.

Affonso Lefever, arbitro; Sylvio Pinto, fiscal; Waldyr C. Nasser, chronometrista; José Jorge Marques, apontador; Antonio C. Braga, delegado.

C. R. BOTAFOGO x MACKENZIE — Rink da praia de Botafogo, Mourisco.

José Corrêa Sobrinho, arbitro; Frederico A. Coutinho, fiscal; Rubem Pires, chronometrista; Orestes Montenegro, apontador; Juvenal M. Costa, delegado.

RIACHUELO x FLAMENGO — Rink da rua Marechal Bittencourt.

Edson Mitrano, arbitro; Georges Gerard, fiscal; Sebastião R. da Silva, chronometrista; Edgard Pereira Rabello, apontador; Alfredo T. Novaes, delegado.

ALLIADOS x PORTUGUEZA — Rua Ferreira Borges.

Rubem A. Coutinho, arbitro; E. S. Duque Estrada, fiscal; Octavio Ramos da Costa, chronometrista; Carlos Soares do Couto, apontador; Polyguar Miranda, delegado.

Quero das cousas preteritas
A lembrança e nada mais
E da Homœopathia Veritas
As Gottas Anti-gripaes

Av. Marechal Floriano, 18

Os Sampaienses Animarão Seus Athletas

ORGANIZADA UMA CARAVANA DE ADEPTOS PARA ASSISTIR A' COMPETIÇÃO DE HOJE

O Sampaio A. C., que tão brilhante figura tem feito nas ultimas competições do "sport-base", disputará na tarde de hoje, o Campeonato de Estreantes, promovido pela L. A. R. J. e que terá por local a pista do C. R. Vasco da Gama.

Não obstante encontrar adversarios poderosos, como sejam o Vasco, o Flamengo, o Fluminense, o São Christovão e o Botafogo, o gremio dos irmãos Fiorencio deverá brilhar mais uma vez, e, para isso, foi organizada pelos dirigentes sampaienses, uma grande caravana de associados e adeptos, que irá ao estadio de São Januario, afim de Estimular os seus briosos athletas. A caravana seguirá para o local da attraente competição em omnibus especiaes, que partirão da séde, da rua Vinte e Quatro de Maio, ás 12 horas de hoje.

O Casino da Urca F. C. Enfrentará o S. Club Brasileira

UM PRELIO DE INVICTOS NA PROXIMA TERÇA-FEIRA NO CAMPO DO S. C. BRASIL

No campo do S. C. Brasil, na Praia Vermelha, será levado a effeito, na proxima terça-feira, o sensacional confronto entre os quadros invictos do Casino da Urca F. C. e do S. C. Brasileira.

Dado o cartaz apresentado pelos contendores, pois, o gremio da Urca ha dois annos que se mantem invicto, e o S. C. Brasileira apresenta em seu cartel de glorias, 62 victorias e tres empates, o prelio em apreço deverá assumir proporções gigantescas.

Pelos dirigentes maximos dos clubs contendores, srs. Oriovaldo Pires e Rufino Siqueira, os teams deverão pisar o gramado com as seguintes escalações:

CASINO DA URCA F. C.: Ubyrathan — Pedro e Esquerdinha — Sebastião, Til e Henrique — Christo, Paulo, Russo ou Zézé, Quim e Gouvêa.

S. C. BRASILEIRA: Carlos — Capichaba e Babylonia — Barrufa, Rubin e Bangú — Sylvio, Tijolo, Primo, Moreno e Canhoto.

Club dos Caiçaras x Gymnastico Portuguez

A VISITA DE HOJE DOS GYMNASTAS AO GREMIO DA LAGOA

Está marcada para hoje, a visita do Club Gymnastico Portuguez á séde e á praça de sports do Club dos Caiçaras, o elegante centro sportivo da Avenida Epitacio Pessôa.

Equipes dos dois clubs travarão amistosos jogos de basketball e wolleyball, seguindo-se dansas para as quaes foram convidados os socios do Gymnastico, cuja entrada na séde dos Caiçaras se dará com a carteira social.

Dr. Newton Motta
Medico
DOENÇAS DE SENHORAS — OPERAÇÕES — PARTOS
Consultorio:
OUVIDOR, 183-4.°, sala 407
Terças, Quintas e Sabbados de 2 ás 4
Attende chamados pelo telephone 38-6503

TOSSE • BRONCHITES
PHYMATOSAN
ELIMINA • FORTALECE

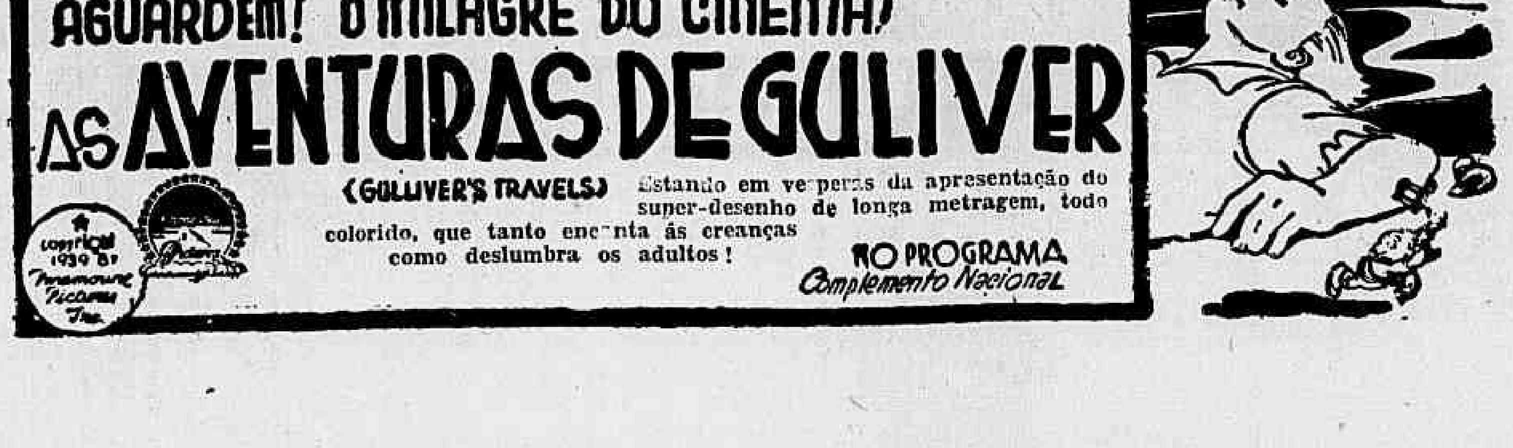

Commercio

MERCADOS

CAMBIO

Dollar 19$790

O mercado de cambio abriu, hontem, com o Banco do Brasil comprando o dollar a 19$610 e a 16$460 e a 90 dias; a 19$650 e a 16$500 a vista e a 19$680 e a .. 16$520 por cabo, o cambio livre e official, respectivamente.

O Banco do Brasil operava para repasse aos bancos a 16$560 sobre Nova York.

Aquelle banco declarou cotar a libra a 65$310, o dollar a 19$790, o franco a $370, o escudo a $660, o peso-argentino a 4$530, o uruguayo a 7$620 e o chileno a $606 para o bancario

O Banco do Brasil, vendia a moeda yankee a 20$700 e comprava a 20$200 no cambio livre especial.

Assim fechou ao meio-dia.

O BANCO DO BRASIL AFFIXOU A SEGUINTE TABELLA

Compra: — Differença de cambio nas entregas:

Libra ou equivalente em francos:

30	dias	menos	$320	$200
60	dias	menos	$870	$420
90	dias	menos	$870	$700
120	dias	menos	1$220	$980
150	dias	menos	1$750	1$260
180	dias	menos	1$920	1$540

Entrega maxima: 180 dias.

OURO FINO

O Banco do Brasil comprava a gramma de ouro fino na base de 1.000|1.000 em barra ou amoedado ao preço de 24$000.

CAMBIO NO EXTERIOR

Abertura de Londres, sobre Nova York, 4.02,50 a 4.03,50. Fechamento, 4.02,50 a 4.03,50.

Abertura de Nova York, sobre Londres, 3.15 5|8.

MOEDAS DE OURO

Libra, 175$500; dollar, 36$100; franco, 7$000 e franco suisso, .. 7$000.

CAFE'

TYPO 7 — 11$600

O mercado de café disponivel funccionou hontem, calmo, com os preços mal collocados e em baixa sensivel.

Os possuidores declararam cotar o typo 7 ao limite de 11$600 por 10 kilos, na pedra e as vendas realizadas orçaram em .. .. 596 saccas, contra 1.372 ditas, anteriores.

Fechou destituido de importancia.

COTAÇÕES POR 10 KILOS

Typo 3, 13$600; typo 4, 13$100; typo 5, 12$600; typo 6, 12$100; typo 7, 11$600; typo 8, 11$100.

Estado de Minas:

Café commum	1$500
Café fino	2$000

Pauta mensal:

Estado do Rio:

Café commum	1$650

MOVIMENTO ESTATISTICO

Entradas, 2.927. Embarques, 8.342. Consumo local, 1.000. Café doado, 2.090. Stock, 474.799 saccas.

ASSUCAR

Esse mercado regulou hontem, sustentado, com os preços inalterados e negociações restrictas

MOVIMENTO ESTATISTICO

Entradas, nada. Saidas 2.350. Stock, 115.586 saccos.

ALGODAO

Regulou hontem, o mercado de algodão estavel, com os preços inalterados e entregas reduzidas.

MOVIMENTO ESTATISTICO

Entradas, nada. Saidas, 137. Stock, 115.586 fardos.

Movimento Maritimo

ESPERADOS

P. do Sul — "Anna".....	27
N. York, "Mormacdome" .	27
Penedo — "Miranda".....	27
Nenochea, "Campos" . . .	28
B. Aires, "Uruguay" . . .	28
B. Aires, "Vulcania" . .	28
B. Aires, "Jaboatão" . . .	28

A SAIR

Cabedello — "Bandeirante"	26
P. Alegre, "Curityba" ..	28
Durban, "Caxambu" .. .	27
B. Aires, "Mormacdowe".	27
Laguna, "Max"	27
Itajahy, "Angela"	27
N. York, "Uruguay" . ..	28

Serviço Aereo

ESPERADOS

Roma — Lati...............	26
Chile — Air France........	26
E. Unidos — Panair.......	26
Porto Alegre — Panair .	26
Uberaba — Panair	27
Recife — Panair	27
B. Aires — Panair	27

A SAIR

Chile — Condor	26
Europa — Air France.......	26
Recife — Panair...........	26
M. Grosso e Perú' — Condor	27
B. Aires — Panair	27
Uberaba — Panair	27

CABELOS BRANCOS... Envelhecem
JUVENTUDE ALEXANDRE
Faz desaparecer e EVITA-OS SEM TINGIR

Imprensa Estadoal

"A IMPRENSA"

"A Imprensa", diario de grande nome que se publica na capital do Estado da Parahyba, sob a direcção do jornalista padre Carlos Coelho, vê passar hoje o seu 43° anniversario. Jornal de grande equilibrio, "A Imprensa" honra a intelligencia e o espirito patriotico do povo parahybano a cujos interesses tem prestado serviços de alta relevancia.

A data de seu anniversario é, portanto, um acontecimento grato e digno de nota.

ANTIGRIPAL MARQUES

CONCESSÃO UNICA DO GOVERNO DA REPUBLICA

LOTERIA FEDERAL DO BRASIL

Contrato celebrado com o Governo da União em 24 de Dezembro de 1937, á vista da Lei N. 21.143, de 10 de Março de 1932.

247.ª EXTRAÇÃO — PREMIO MAIOR: 500:000$000 — PLANO T

Lista da extração de SABADO, 25 de MAIO de 1940

3.826 PREMIOS

Nesta LISTA não figuram por extenso os numeros premiados pela terminação do ultimo algarismo, mas figuram os premiados pelos finaes duplos do 2.º ao 4.º premios.

Os bilhetes são litografados em papel branco, tinta violeta clara, fundo violeta escura e numeração preta na frente, com a inscrição: EXTRAÇÃO EM 25 DE MAIO DE 1940.

ATENÇÃO: VERIFIQUEM A TERMINAÇÃO SIMPLES DE SEUS BILHETES

Todos os numeros terminados em 7 têm 80$000

0

12 ... 100$
13 ... 100$
15 ... 100$
25 ... 80$
34 ... 100$
53 ... 80$
57 ... 80$
59 ... 100$
75 ... 100$
105 ... 100$
107 ... 100$
121 ... 100$
125 ... 80$
138 ... 500$
153 ... 80$
157 ... 80$
179 ... 100$
194 ... 200$
202 ... 100$
225 ... 80$
231 ... 100$
253 ... 80$
257 ... 80$
322 ... 100$
325 ... 80$
353 ... 80$
357 ... 100$
357 ... 80$
363 ... 100$
367 ... 100$
402 ... 100$
425 ... 80$
453 ... 80$
457 ... 80$
525 ... 80$
553 ... 80$
557 ... 80$
612 ... 100$
625 ... 80$
653 ... 80$
657 ... 80$
690 ... 100$
696 ... 100$
714 ... 100$
717 ... 100$
721 ... 200$
724 ... 100$
725 ... 80$
726 ... 200$
753 ... 80$
757 ... 80$
759 ... 100$
825 ... 80$
853 ... 80$
857 ... 80$
864 ... 100$
893 ... 100$
900 ... 100$
904 ... 100$
917 ... 100$
925 ... 80$
944 ... 100$
953 ... 80$
957 ... 80$
970 ... 100$
989 ... 100$
995 ... 100$

1

1025 ... 80$
1029 ... 100$
1053 ... 80$
1057 ... 80$
1105 ... 100$
1106 ... 100$
1125 ... 80$
1153 ... 80$
1156 ... 100$
1157 ... 80$
1170 ... 100$
1176 ... 500$
1184 ... 100$
1186 ... 100$
1190 ... 100$
1225 ... 80$
1234 ... 200$
1253 ... 80$
1257 ... 80$
1325 ... 80$
1353 ... 80$
1357 ... 80$
1362 ... 100$
1365 ... 100$
1366 ... 100$
1405 ... 200$
1411 ... 100$
1425 ... 80$
1437 ... 100$
1453 ... 80$
1457 ... 80$
1516 ... 100$
1525 ... 80$
1537 ... 100$
1553 ... 80$
1557 ... 80$
1572 ... 100$
1612 ... 100$
1625 ... 80$
1653 ... 80$
1657 ... 80$
1725 ... 80$
1746 ... 200$
1753 ... 80$
1757 ... 80$
1765 ... 100$
1786 ... 100$
1825 ... 80$
1853 ... 80$
1857 ... 80$
1925 ... 80$
1953 ... 80$
1957 ... 80$

2

2025 ... 80$
2053 ... 80$
2057 ... 80$
2083 ... 100$
2102 ... 100$
2125 ... 80$
2134 ... 100$
2153 ... 80$
2157 ... 80$
2167 ... 200$
2183 ... 100$
2215 ... 100$
2225 ... 80$
2234 ... 100$
2253 ... 80$
2257 ... 80$
2278 ... 100$
2325 ... 80$
2353 ... 80$
2357 ... 80$
2375 ... 100$
2408 ... 100$
2425 ... 80$
2453 ... 80$
2457 ... 80$
2462 ... 100$
2469 ... 100$
2525 ... 80$
2531 ... 100$
2536 ... 500$
2549 ... 100$
2553 ... 80$
2557 ... 80$
2581 ... 100$
2625 ... 80$
2633 ... 100$
2653 ... 80$
2655 ... 100$
2657 ... 80$
2659 ... 100$
2693 ... 100$
2725 ... 80$
2749 ... 100$
2753 ... 80$
2754 ... 100$
2757 ... 80$
2779 ... 100$
2802 ... 100$
2825 ... 80$
2842 ... 100$
2853 ... 80$
2857 ... 80$
2887 ... 100$
2925 ... 80$
2953 ... 80$
2957 ... 80$
2958 ... 100$

3

3020 ... 100$
3025 ... 80$
3053 ... 80$
3057 ... 80$
3078 ... 200$
3125 ... 80$
3126 ... 100$
3153 ... 80$
3156 ... 100$
3157 ... 80$
3191 ... 100$
3225 ... 80$
3240 ... 100$
3253 ... 80$
3257 ... 80$
3267 ... 100$
3305 ... 100$
3314 ... 100$
3325 ... 80$
3327 ... 100$
3345 ... 100$
3353 ... 80$
3357 ... 80$
3365 ... 100$
3379 ... 100$
3413 ... 100$
3425 ... 80$
3449 ... 100$
3451 ... 100$
3453 ... 80$
3457 ... 80$
3460 ... 100$
3467 ... 100$
3525 ... 80$
3553 ... 80$
3557 ... 80$
3625 ... 80$
3648 ... 100$
3653 ... 80$
3657 ... 80$
3660 ... 100$
3724 ... 100$
3725 ... 80$
3753 ... 80$
3756 ... 100$
3757 ... 80$
3820 ... 100$
3825 ... 80$
3853 ... 80$
3855 ... 100$
3857 ... 80$
3860 ... 100$
3889 ... 100$
3925 ... 80$
3932 ... 100$
3948 ... 100$
3952 ... 500$
3953 ... 80$
3957 ... 80$
3963 ... 100$
3965 ... 100$
3999 ... 100$

4

4005 ... 100$
4021 ... 100$
4025 ... 80$
4053 ... 80$
4057 ... 80$
4061 ... 100$
4124 ... 100$
4125 ... 80$
4145 ... 100$
4153 ... 80$
4157 ... 80$
4214 ... 100$
4222 ... 100$
4225 ... 80$
4253 ... 80$
4257 ... 80$
4325 ... 80$
4353 ... 80$
4357 ... 80$
4368 ... 100$
4422 ... 100$
4425 ... 80$
4453 ... 80$
4457 ... 80$
4481 ... 100$
4525 ... 80$
4553 ... 80$
4557 ... 80$
4560 ... 100$
4608 ... 100$
4613 ... 100$
4625 ... 80$
4647 ... 100$
4653 ... 80$
4657 ... 80$
4725 ... 80$
4730 ... 100$
4753 ... 80$
4757 ... 80$
4804 ... 100$
4825 ... 80$
4853 ... 80$
4857 ... 80$
4907 ... 100$
4923 ... 100$
4925 ... 80$
4953 ... 100$
4953 ... 80$
4957 ... 80$
4972 ... 100$

5

5023 ... 100$
5025 ... 80$
5031 ... 100$
5053 ... 80$
5057 ... 80$
5063 ... 100$

5065 — 2:000$000 — GUARATINGUETA

5109 ... 100$
5113 ... 100$
5125 ... 80$
5153 ... 80$
5157 ... 80$
5185 ... 100$
5195 ... 100$
5212 ... 100$
5225 ... 80$
5253 ... 80$
5257 ... 80$
5291 ... 100$
5325 ... 80$
5344 ... 100$
5353 ... 80$
5357 ... 80$
5391 ... 100$
5394 ... 100$
5401 ... 100$
5425 ... 80$
5428 ... 100$
5453 ... 80$
5457 ... 80$
5460 ... 100$
5480 ... 100$
5520 ... 200$
5525 ... 80$
5553 ... 80$
5557 ... 80$
5570 ... 200$
5599 ... 100$
5616 ... 100$
5625 ... 80$
5633 ... 100$
5653 ... 80$
5657 ... 80$
5659 ... 100$
5661 ... 100$
5678 ... 100$
5691 ... 100$
5713 ... 100$
5725 ... 80$
5751 ... 100$
5753 ... 80$
5755 ... 100$
5757 ... 80$
5788 ... 100$
5825 ... 80$
5844 ... 100$
5853 ... 80$
5857 ... 80$
5861 ... 100$
5879 ... 200$
5925 ... 80$
5935 ... 100$
5953 ... 80$
5957 ... 80$
5965 ... 100$
5990 ... 500$
5999 ... 100$

6

6025 ... 80$
6042 ... 100$
6053 ... 80$
6057 ... 80$
6079 ... 100$
6092 ... 100$
6103 ... 200$
6125 ... 80$
6153 ... 80$
6156 ... 100$
6157 ... 80$
6198 ... 100$
6217 ... 200$
6225 ... 80$
6250 ... 100$
6253 ... 80$
6255 ... 500$
6257 ... 80$
6266 ... 100$
6271 ... 100$
6283 ... 100$
6293 ... 100$
6325 ... 80$
6353 ... 80$
6357 ... 80$
6379 ... 500$
6425 ... 80$
6453 ... 80$
6457 ... 80$
6525 ... 80$
6553 ... 80$
6557 ... 80$
6625 ... 80$
6630 ... 100$
6637 ... 100$
6653 ... 80$
6657 ... 80$
6660 ... 100$
6696 ... 100$
6725 ... 80$
6753 ... 80$
6757 ... 80$
6762 ... 100$
6787 ... 100$
6790 ... 100$
6792 ... 200$
6806 ... 100$
6814 ... 100$
6825 ... 80$
6833 ... 100$
6844 ... 100$
6853 ... 80$
6857 ... 80$
6872 ... 100$
6918 ... 100$
6925 ... 80$
6928 ... 100$
6941 ... 100$
6953 ... 80$
6957 ... 80$
6958 ... 100$
6964 ... 500$
6966 ... 100$
6982 ... 100$
6990 ... 100$

7

7001 ... 100$
7025 ... 80$
7053 ... 80$
7057 ... 80$
7062 ... 100$
7072 ... 100$
7077 ... 100$
7098 ... 100$
7120 ... 100$
7125 ... 80$
7149 ... 100$
7150 ... 100$
7153 ... 80$
7157 ... 80$
7187 ... 100$
7217 ... 100$
7225 ... 80$
7253 ... 80$
7255 ... 100$
7257 ... 90$
7267 ... 100$
7301 ... 100$
7317 ... 100$
7325 ... 100$
7325 ... 80$
7329 ... 100$
7353 ... 80$
7355 ... 100$
7356 ... 100$
7357 ... 80$
7372 ... 100$
7395 ... 100$
7425 ... 80$
7453 ... 80$
7457 ... 80$
7493 ... 100$
7495 ... 100$
7525 ... 80$
7549 ... 500$
7553 ... 80$
7557 ... 80$
7580 ... 100$
7585 ... 200$
7596 ... 100$
7625 ... 80$
7653 ... 80$
7657 ... 80$
7718 ... 100$
7725 ... 80$
7736 ... 100$
7753 ... 80$
7757 ... 80$
7802 ... 100$
7825 ... 80$
7853 ... 80$

7857 — 30:000$000 — S. PAULO

7857 ... 80$
7890 ... 200$
7919 ... 100$
7925 ... 100$
7925 ... 80$
7935 ... 100$
7952 ... 100$
7953 ... 80$
7957 ... 80$
7991 ... 100$

8

8025 ... 80$
8053 ... 80$
8057 ... 80$
8063 ... 100$
8099 ... 100$
8125 ... 80$
8130 ... 100$
8149 ... 100$
8153 ... 80$
8157 ... 80$
8182 ... 100$
8183 ... 100$
8225 ... 80$
8236 ... 100$
8242 ... 100$
8253 ... 80$
8257 ... 80$
8268 ... 100$
8297 ... 100$
8325 ... 80$
8353 ... 80$
8357 ... 80$
8396 ... 100$
8406 ... 100$
8425 ... 80$
8453 ... 80$
8457 ... 80$
8522 ... 100$
8525 ... 80$
8535 ... 100$
8543 ... 100$
8553 ... 80$
8557 ... 100$
8557 ... 80$
8607 ... 100$
8625 ... 80$
8631 ... 100$
8640 ... 100$
8653 ... 80$
8657 ... 80$
8662 ... 100$
8690 ... 500$
8703 ... 100$
8704 ... 100$
8725 ... 80$
8753 ... 80$
8757 ... 80$
8782 ... 100$
8825 ... 80$
8833 ... 100$
8853 ... 80$
8857 ... 80$
8909 ... 100$
8925 ... 80$
8953 ... 80$
8957 ... 80$

9

9025 ... 80$
9053 ... 80$
9057 ... 80$
9125 ... 80$
9153 ... 80$
9154 ... 100$
9157 ... 80$
9163 ... 100$
9225 ... 80$
9231 ... 100$
9253 ... 80$
9257 ... 80$
9302 ... 100$
9316 ... 100$
9325 ... 80$
9353 ... 80$
9357 ... 80$
9379 ... 100$
9417 ... 100$
9125 ... 80$

9453 — 5:000$000 — RIO

9453 ... 80$
9457 ... 80$
9462 ... 100$
9492 ... 100$
9525 ... 80$
9529 ... 100$
9549 ... 100$
9553 ... 80$
9557 ... 80$
9566 ... 100$
9587 ... 100$
9609 ... 100$
9625 ... 80$
9647 ... 100$
9653 ... 100$
9653 ... 80$
9657 ... 80$
9682 ... 100$
9725 ... 80$
9738 ... 100$
9753 ... 80$
9755 ... 100$
9757 ... 80$
9823 ... 100$
9825 ... 80$
9853 ... 100$
9853 ... 80$
9857 ... 80$
9891 ... 100$
9925 ... 80$
9928 ... 100$
9931 ... 100$
9953 ... 80$
9957 ... 80$
9962 ... 100$
9988 ... 100$

10

10025 ... 80$
10053 ... 80$
10057 ... 80$
10061 ... 100$
10068 ... 100$
10085 ... 100$
10115 ... 100$
10125 ... 80$
10153 ... 80$
10157 ... 80$
10184 ... 100$
10186 ... 500$
10197 ... 100$
10215 ... 100$
10225 ... 80$
10253 ... 80$
10257 ... 80$
10261 ... 100$
10262 ... 100$
10312 ... 100$
10325 ... 80$
10330 ... 100$
10353 ... 80$
10354 ... 100$
10357 ... 80$
10393 ... 100$
10404 ... 100$
10409 ... 200$
10425 ... 80$
10453 ... 80$
10457 ... 80$
10525 ... 80$
10553 ... 80$
10557 ... 80$
10569 ... 100$
10584 ... 100$
10601 ... 100$
10625 ... 80$
10653 ... 80$
10657 ... 80$
10693 ... 100$
10716 ... 100$
10725 ... 80$
10753 ... 80$
10757 ... 80$
10762 ... 100$
10766 ... 100$
10821 ... 200$
10825 ... 80$
10853 ... 80$
10857 ... 80$
10858 ... 100$
10899 ... 100$
10915 ... 100$
10916 ... 100$
10925 ... 80$
10929 ... 200$
10953 ... 80$
10957 ... 80$
10991 ... 200$

11

11025 ... 80$
11030 ... 100$
11053 ... 80$
11057 ... 80$
11095 ... 100$
11098 ... 100$
11118 ... 100$
11125 ... 80$
11153 ... 80$
11157 ... 80$
11159 ... 100$
11225 ... 80$
11253 ... 80$
11257 ... 80$
11291 ... 500$
11302 ... 100$
11325 ... 80$
11329 ... 100$
11330 ... 100$
11332 ... 100$
11348 ... 100$
11353 ... 80$
11355 ... 500$
11357 ... 80$
11397 ... 100$
11400 ... 100$
11408 ... 200$
11415 ... 200$
11425 ... 80$
11438 ... 100$
11453 ... 80$
11457 ... 80$
11502 ... 100$
11525 ... 80$
11553 ... 80$
11557 ... 80$
11561 ... 100$
11625 ... 80$
11653 ... 80$
11657 ... 80$
11666 ... 100$
11670 ... 100$
11705 ... 100$
11725 ... 80$
11753 ... 80$
11757 ... 80$
11763 ... 100$
11782 ... 100$
11793 ... 100$
11800 ... 100$
11825 ... 80$
11853 ... 80$
11857 ... 80$
11882 ... 100$
11890 ... 100$
11904 ... 100$
11925 ... 80$
11942 ... 100$
11953 ... 100$
11953 ... 80$
11957 ... 80$

12

12001 ... 100$
12025 ... 80$
12043 ... 100$
12053 ... 80$
12057 ... 80$
12058 ... 100$
12125 ... 80$
12144 ... 100$
12153 ... 80$
12157 ... 80$
12225 ... 80$
12228 ... 100$
12253 ... 80$
12257 ... 80$
12275 ... 100$
12288 ... 100$
12324 ... 100$
12325 ... 80$
12353 ... 80$
12357 ... 80$
12360 ... 100$
12422 ... 100$
12425 ... 80$
12453 ... 80$
12457 ... 80$
12467 ... 100$
12474 ... 100$
12480 ... 100$
12508 ... 100$
12525 ... 80$
12553 ... 80$
12557 ... 80$
12566 ... 100$
12587 ... 100$
12614 ... 200$
12625 ... 80$
12653 ... 80$
12657 ... 80$
12678 ... 100$
12705 ... 100$
12725 ... 80$
12753 ... 80$
12757 ... 80$
12825 ... 80$
12828 ... 100$
12853 ... 80$
12857 ... 80$
12891 ... 100$
12912 ... 100$
12925 ... 80$
12953 ... 80$
12957 ... 80$
12961 ... 100$

13

13008 ... 100$
13024 ... 100$
13025 ... 80$
13053 ... 80$
13057 ... 80$
13060 ... 100$
13125 ... 80$
13153 ... 80$
13157 ... 80$
13167 ... 100$
13188 ... 100$
13190 ... 100$
13192 ... 100$
13205 ... 100$
13225 ... 80$
13229 ... 100$
13241 ... 100$
13253 ... 80$
13257 ... 80$
13264 ... 200$
13292 ... 100$
13310 ... 100$
13325 ... 80$
13353 ... 80$
13357 ... 80$
13401 ... 100$
13425 ... 80$
13440 ... 100$
13448 ... 100$
13453 ... 80$
13457 ... 80$

13511 — 1:000$000

13521 ... 100$

13525 — 10:000$000 — B. Horizonte

13525 ... 80$
13553 ... 80$
13557 ... 80$
13576 ... 100$
13598 ... 100$
13599 ... 100$
13622 ... 100$
13625 ... 80$
13653 ... 80$
13657 ... 80$
13688 ... 100$
13710 ... 100$
13715 ... 100$
13725 ... 80$
13733 ... 100$
13743 ... 100$
13753 ... 80$
13757 ... 80$
13824 ... 100$
13825 ... 80$
13853 ... 80$
13857 ... 80$
13862 ... 100$
13879 ... 100$
13904 ... 100$
13925 ... 80$
13930 ... 200$
13953 ... 80$
13957 ... 80$
13976 ... 100$
13982 ... 100$

14

14014 ... 100$
14025 ... 80$
14036 ... 100$
14053 ... 80$
14057 ... 80$
14107 ... 100$
14125 ... 80$
14153 ... 80$
14157 ... 80$
14183 ... 100$
14185 ... 200$
14225 ... 80$
14250 ... 100$
14253 ... 80$
14257 ... 80$
14287 ... 100$
14301 ... 100$
14325 ... 80$
14353 ... 80$
14357 ... 80$
14364 ... 100$
14425 ... 80$
14453 ... 80$
14457 ... 80$
14467 ... 100$
14488 ... 100$
14509 ... 100$
14525 ... 80$
14538 ... 100$
14543 ... 100$
14553 ... 80$
14557 ... 80$
14566 ... 100$
14567 ... 100$
14604 ... 100$
14625 ... 80$
14653 ... 80$
14657 ... 80$
14658 ... 100$
14681 ... 100$
14707 ... 100$
14725 ... 80$
14753 ... 80$
14757 ... 80$
14783 ... 100$
14825 ... 80$
14831 ... 100$
14853 ... 80$
14857 ... 100$
14857 ... 80$
14863 ... 100$
14887 ... 100$
14925 ... 80$
14934 ... 100$
14946 ... 100$
14953 ... 80$
14957 ... 80$
14963 ... 100$

15

15022 ... 100$
15025 ... 80$
15053 ... 80$
15055 ... 100$
15057 ... 80$
15068 ... 100$
15076 ... 100$
15078 ... 100$
15112 ... 100$
15113 ... 100$
15125 ... 80$
15128 ... 100$
15153 ... 80$
15157 ... 80$
15188 ... 100$
15225 ... 80$

15231 — 1:000$000

15245 ... 100$
15253 ... 80$
15257 ... 80$
15311 ... 100$
15325 ... 80$
15343 ... 100$
15353 ... 80$
15356 ... 100$
15357 ... 100$
15357 ... 80$
15405 ... 100$
15425 ... 80$
15453 ... 80$
15456 ... 100$
15457 ... 80$
15473 ... 100$
15485 ... 100$
15525 ... 80$
15553 ... 80$
15557 ... 80$
15574 ... 100$
15583 ... 500$
15594 ... 100$
15616 ... 100$
15618 ... 100$
15625 ... 80$
15653 ... 80$
15657 ... 80$
15678 ... 100$
15725 ... 80$
15749 ... 100$
15753 ... 80$
15757 ... 80$
15761 ... 100$
15765 ... 100$
15825 ... 80$
15853 ... 80$
15857 ... 80$
15870 ... 100$
15889 ... 200$
15896 ... 100$
15925 ... 80$
15930 ... 100$
15945 ... 200$
15953 ... 80$
15957 ... 80$
15968 ... 100$

16

16000 ... 100$
16025 ... 80$
16029 ... 100$
16037 ... 100$
16053 ... 80$
16057 ... 80$
16118 ... 100$
16125 ... 80$
16153 ... 80$
16157 ... 80$
16165 ... 100$
16200 ... 100$
16203 ... 100$
16225 ... 80$
16253 ... 80$
16257 ... 80$
16272 ... 100$
16279 ... 100$
16312 ... 100$
16325 ... 80$
16353 ... 80$
16357 ... 80$
16425 ... 80$
16453 ... 80$
16456 ... 100$
16457 ... 80$
16481 ... 100$
16495 ... 100$
16499 ... 200$
16508 ... 200$
16525 ... 80$
16528 ... 100$
16541 ... 100$
16553 ... 80$
16557 ... 80$
16569 ... 100$
16608 ... 100$
16625 ... 80$
16638 ... 100$
16651 ... 100$
16653 ... 100$
16653 ... 80$
16657 ... 80$
16695 ... 100$
16725 ... 80$
16730 ... 100$
16753 ... 80$
16757 ... 80$
16785 ... 100$
16787 ... 100$
16792 ... 100$
16825 ... 80$
16826 ... 100$
16853 ... 80$
16857 ... 80$
16865 ... 100$
16925 ... 80$
16939 ... 100$
16943 ... 100$
16953 ... 80$
16957 ... 80$
16987 ... 100$
16996 ... 100$

17

17008 ... 100$
17025 ... 80$
17045 ... 100$
17053 ... 80$
17057 ... 80$
17064 ... 100$
17088 ... 100$
17124 ... 100$
17125 ... 80$
17153 ... 80$
17157 ... 80$
17160 ... 100$
17171 ... 100$
17225 ... 80$
17253 ... 100$
17253 ... 80$
17257 ... 80$
17271 ... 100$
17325 ... 80$
17353 ... 80$
17354 ... 100$
17357 ... 80$
17366 ... 100$
17384 ... 100$
17412 ... 100$
17425 ... 80$
17453 ... 80$
17457 ... 80$
17463 ... 100$
17525 ... 80$
17553 ... 80$
17557 ... 80$
17625 ... 80$
17653 ... 80$
17657 ... 80$
17725 ... 80$
17744 ... 100$
17753 ... 80$
17755 ... 100$
17757 ... 80$
17786 ... 100$
17813 ... 100$
17820 ... 100$
17823 ... 100$
17825 ... 80$
17853 ... 80$
17855 ... 100$
17857 ... 80$
17925 ... 80$
17953 ... 80$
17957 ... 80$
17977 ... 200$

18

18007 ... 100$
18025 ... 80$
18053 ... 80$
18057 ... 80$
18073 ... 100$
18096 ... 100$
18125 ... 80$
18135 ... 200$
18148 ... 100$
18153 ... 80$
18157 ... 80$
18161 ... 100$
18164 ... 100$
18225 ... 80$
18247 ... 100$
18253 ... 80$
18257 ... 80$

18259 — 1:000$000

18287 ... 100$
18298 ... 100$
18325 ... 80$
18353 ... 80$
18357 ... 80$
18380 ... 100$
18396 ... 100$
18414 ... 100$
18425 ... 80$
18438 ... 100$
18440 ... 200$
18453 ... 80$
18457 ... 100$
18457 ... 80$
18525 ... 80$
18553 ... 80$
18556 ... 100$
18557 ... 80$
18560 ... 100$
18576 ... 200$
18579 ... 100$
18625 ... 80$
18653 ... 80$
18657 ... 80$
18700 ... 100$
18707 ... 100$
18725 ... 80$

18726 — Aproximação — 12:500$

18727 — 500:000$ — Santa Maria (Rio Grande do Sul)

18728 — Aproximação — 12:500$

18750 ... 100$
18751 ... 100$
18753 ... 80$
18757 ... 80$
18823 ... 100$
18825 ... 80$
18832 ... 100$
18853 ... 80$
18857 ... 80$
18879 ... 100$
18924 ... 100$
18925 ... 80$
18953 ... 80$
18957 ... 80$
18995 ... 100$

19

19025 ... 80$
19053 ... 80$
19057 ... 80$
19059 ... 100$
19089 ... 100$
19090 ... 100$
19116 ... 100$
19125 ... 80$
19144 ... 100$
19153 ... 80$
19157 ... 80$
19225 ... 80$
19250 ... 100$
19253 ... 80$
19257 ... 80$
19297 ... 100$
19324 ... 100$
19325 ... 80$
19327 ... 100$
19353 ... 100$
19353 ... 80$
19357 ... 80$
19401 ... 100$
19406 ... 100$
19411 ... 100$
19425 ... 80$
19430 ... 100$
19453 ... 80$

19454 — 1:000$000

19457 ... 80$
19512 ... 100$
19525 ... 80$
19553 ... 80$
19554 ... 100$
19557 ... 80$
19586 ... 100$
19624 ... 100$
19625 ... 80$
19627 ... 100$
19653 ... 80$
19657 ... 100$
19657 ... 80$
19706 ... 100$
19725 ... 80$
19748 ... 100$
19753 ... 80$
19757 ... 80$
19791 ... 100$
19825 ... 80$
19835 ... 100$
19852 ... 200$
19853 ... 80$
19854 ... 100$
19857 ... 80$
19925 ... 80$
19953 ... 80$
19957 ... 80$
19963 ... 100$

20

20025 ... 80$
20026 ... 100$
20037 ... 100$
20049 ... 100$
20053 ... 100$
20053 ... 80$
20057 ... 80$
20061 ... 100$
20069 ... 100$
20083 ... 100$
20125 ... 80$
20153 ... 80$
20157 ... 80$
20181 ... 100$
20197 ... 100$
20203 ... 100$
20223 ... 100$
20225 ... 80$
20253 ... 80$
20257 ... 80$
20325 ... 80$
20344 ... 100$
20346 ... 100$
20353 ... 80$
20357 ... 80$
20425 ... 80$
20442 ... 100$
20453 ... 80$
20455 ... 200$
20457 ... 80$
20525 ... 80$
20553 ... 80$
20557 ... 80$
20605 ... 100$
20625 ... 80$
20653 ... 80$
20657 ... 80$
20725 ... 80$
20737 ... 100$
20747 ... 100$
20753 ... 80$
20757 ... 80$
20759 ... 100$
20770 ... 100$
20773 ... 100$
20787 ... 200$
20825 ... 80$
20853 ... 80$
20857 ... 80$
20897 ... 100$
20925 ... 80$
20932 ... 200$
20938 ... 200$
20953 ... 80$
20957 ... 80$
20991 ... 200$

21

21000 ... 100$
21025 ... 80$
21053 ... 80$
21057 ... 80$
21062 ... 200$
21068 ... 100$
21086 ... 100$
21101 ... 100$
21107 ... 100$
21117 ... 100$
21125 ... 80$
21153 ... 80$
21157 ... 80$
21200 ... 100$
21215 ... 100$
21225 ... 80$
21243 ... 100$
21253 ... 80$
21257 ... 80$
21284 ... 100$
21325 ... 80$
21330 ... 100$
21353 ... 80$
21357 ... 80$
21425 ... 80$
21447 ... 100$
21451 ... 100$
21453 ... 100$
21453 ... 80$
21457 ... 80$
21521 ... 100$
21525 ... 80$
21534 ... 100$
21553 ... 80$
21557 ... 80$
21625 ... 80$
21632 ... 100$
21645 ... 100$
21653 ... 80$
21657 ... 80$
21686 ... 100$
21711 ... 100$
21720 ... 500$
21725 ... 80$

21732 — 1:000$000

21737 ... 100$
21753 ... 80$
21757 ... 80$
21823 ... 100$
21825 ... 80$
21843 ... 100$
21853 ... 80$
21857 ... 100$
21857 ... 80$
21925 ... 80$
21947 ... 100$
21953 ... 80$
21957 ... 80$

22

22025 ... 80$
22039 ... 200$
22043 ... 100$
22046 ... 100$
22053 ... 80$
22057 ... 80$
22069 ... 100$
22071 ... 100$
22125 ... 80$
22153 ... 80$
22157 ... 80$
22189 ... 100$
22198 ... 200$
22225 ... 80$
22249 ... 100$
22253 ... 80$
22257 ... 80$
22271 ... 100$
22298 ... 100$
22305 ... 100$
22325 ... 80$
22333 ... 100$
22349 ... 100$
22353 ... 80$
22357 ... 80$
22380 ... 200$
22393 ... 100$
22404 ... 200$
22425 ... 80$
22432 ... 100$
22437 ... 100$
22438 ... 100$
22445 ... 100$
22453 ... 80$
22454 ... 100$
22457 ... 80$
22510 ... 100$
22525 ... 80$
22553 ... 80$
22557 ... 80$
22615 ... 200$
22625 ... 80$
22653 ... 80$
22657 ... 80$
22725 ... 80$
22731 ... 100$
22753 ... 80$
22757 ... 80$
22825 ... 80$
22853 ... 80$
22857 ... 80$
22925 ... 80$
22937 ... 100$
22953 ... 80$
22957 ... 80$

23

23019 ... 100$
23025 ... 80$
23034 ... 100$
23037 ... 200$
23046 ... 100$
23053 ... 80$
23057 ... 80$
23075 ... 100$
23125 ... 80$
23153 ... 80$
23157 ... 80$
23225 ... 80$
23233 ... 100$
23235 ... 100$
23253 ... 80$
23257 ... 80$
23316 ... 100$
23317 ... 100$
23325 ... 80$
23332 ... 100$
23353 ... 80$
23354 ... 100$
23357 ... 80$
23371 ... 100$
23411 ... 200$
23425 ... 80$
23453 ... 80$
23456 ... 100$
23457 ... 80$
23468 ... 100$
23480 ... 100$
23525 ... 80$
23553 ... 80$
23557 ... 80$
23596 ... 100$
23625 ... 80$
23653 ... 80$
23657 ... 80$
23659 ... 100$
23663 ... 100$
23712 ... 500$
23725 ... 80$
23753 ... 80$
23757 ... 80$
23811 ... 100$
23825 ... 80$
23827 ... 100$
23853 ... 80$
23857 ... 80$
23867 ... 100$
23872 ... 100$
23886 ... 100$
23916 ... 100$
23925 ... 80$
23926 ... 100$
23953 ... 80$
23954 ... 100$
23957 ... 80$
23962 ... 100$
23989 ... 100$

Premios Maiores

18727 — 500:000$ — Santa Maria (Rio Grande do Sul)

7857 — 30:000$000 — S. PAULO

13525 — 10:000$000 — B. Horizonte

9453 — 5:000$000 — RIO

5065 — 2:000$000 — GUARATINGUETA

Todos os numeros terminados em 7 têm 80$000

Todos os numeros terminados em 7 têm 80$000

PLANO DA PRESENTE LISTA
PLANO T
PREMIOS:

1 Premio de	[illegible]	500:000$000
[illegible]	[illegible]	[illegible]
3.826		907:200$000

O ESCRITORIO Á RUA DA ALFANDEGA 28, ESTARÁ ABERTO PARA PAGAMENTOS TODOS OS DIAS UTEIS, DAS 9 ÁS 11 ½ E DAS 13 ½ ÁS 16 HORAS, EXCETO NOS FERIADOS

A ADMINISTRAÇÃO PAGARÁ O VALOR QUE REPRESENTEM OS BILHETES PREMIADOS, DURANTE OS PRIMEIROS 6 MESES DA RESPETIVA EXTRAÇÃO, AO SEU PORTADOR, E NÃO ATENDERÁ RECLAMAÇÃO ALGUMA POR PERDA OU SUBTRAÇÃO DE BILHETES

NO CASO DO PREMIO MAIOR CABER AO NUMERO 1, SERÃO CONSIDERADOS COMO APROXIMAÇÕES O IMEDIATAMENTE SUPERIOR E O ULTIMO DOS MILHARES QUE JOGAREM; SENDO SORTEADO O ULTIMO, SERÃO APROXIMAÇÕES O IMEDIATAMENTE INFERIOR E O PRIMEIRO, ISTO É, O NUMERO 1

AS EXTRAÇÕES PRINCIPIAM ÁS 14 HORAS

Plano da proxima extração em 29 de Maio de 1940
PLANO U

1 Premio de	[illegible]	[illegible]
[illegible]	[illegible]	[illegible]

247ª Extração = CONCESSIONARIO: DOMINGOS DEMARCHI = O FISCAL DO GOVERNO: RENÉ MOSTARDEIRO · O AJUDANTE DO FISCAL DO GOVERNO: Paulo Amorim Goulart de Andrade · O ESCRIVÃO: JOAQUIM DE FREITAS JUNIOR = 247ª Extração

SUPLEMENTO JUVENIL NO Diario Carioca DOMINICAL

EFEMERIDES DE HOJE

Em 1625 — A esquadra do almirante Boudewyn Hendriksoon, que vinha em socorro dos holandeses, já então rendidos na Baia, aparece deante do porto do Salvador, mas não transpõe a barra. A esquadra aliada da Espanha, Portugal e Napoles chegou a trocar tiros com os bátavos.

1840 — *Tenaz combate noturno da revolução dos Balaios, em Matão Grande, Maranhão, tendo o capitão legalista Joaquim Gralhada resistido, desde 7 horas da noite ás 3 da madrugada, aos insistentes ataques dos revolucionarios, que o feriram mas debandaram.*

1865 — *Falecimento do notavel erudito Candido Baptista de Oliveira, professor de matematica, politico, financista, diplomata que representou o Brasil em varios paizes da Europa, senador do Imperio, autor de livros de calculo e finança.*

A ORIGEM DAS COISAS

A Maldição Da Escocia

(O Nove De Ouros)

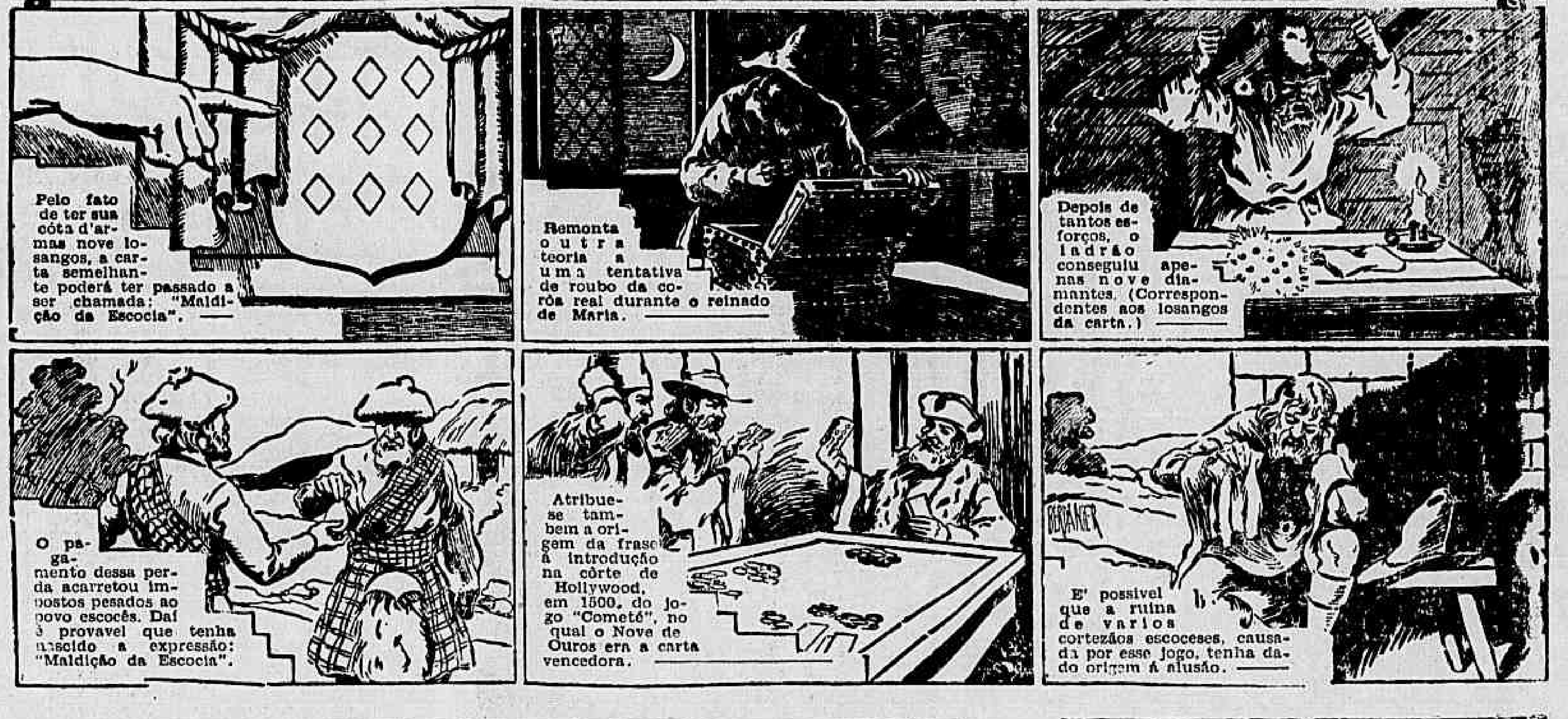

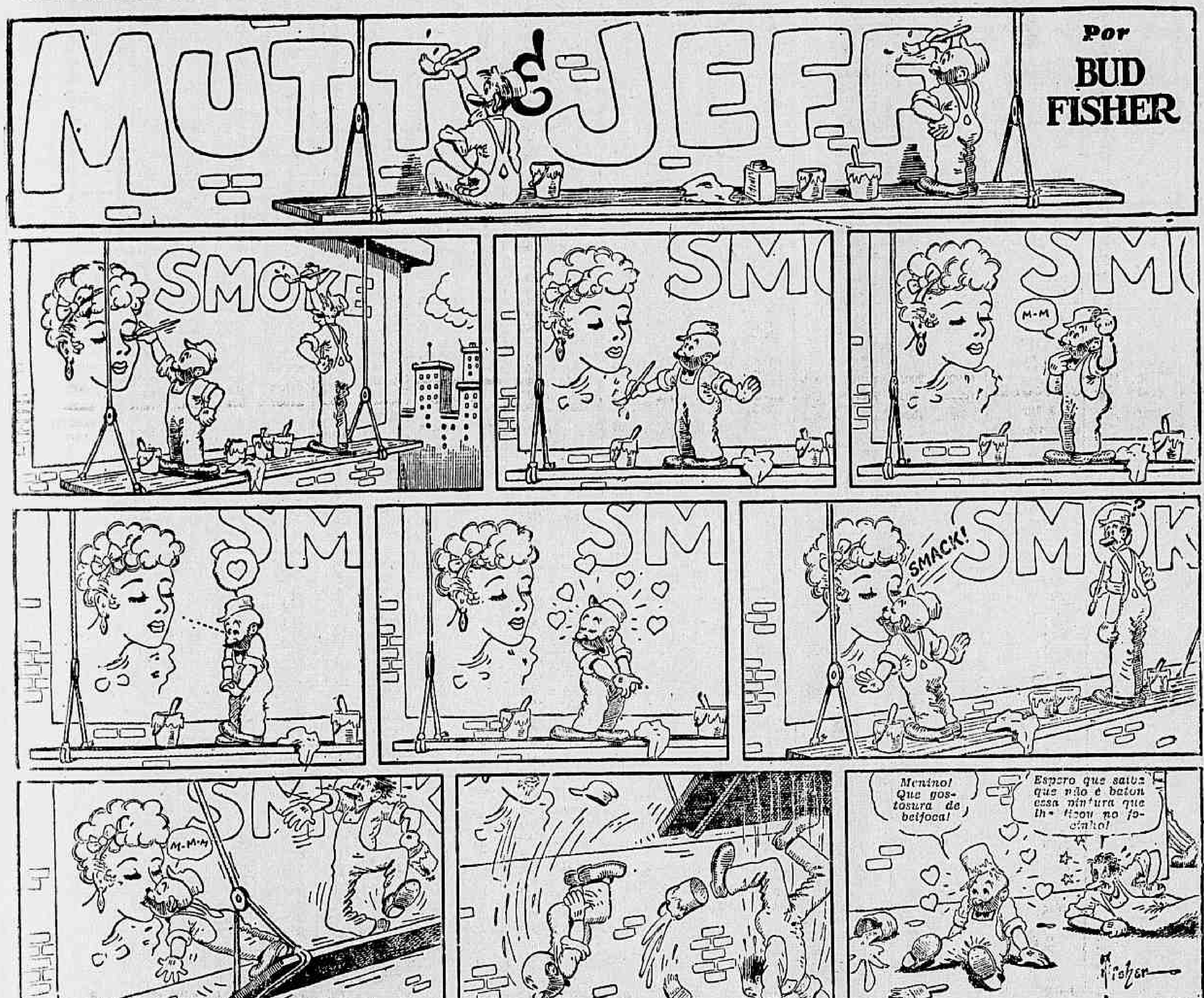

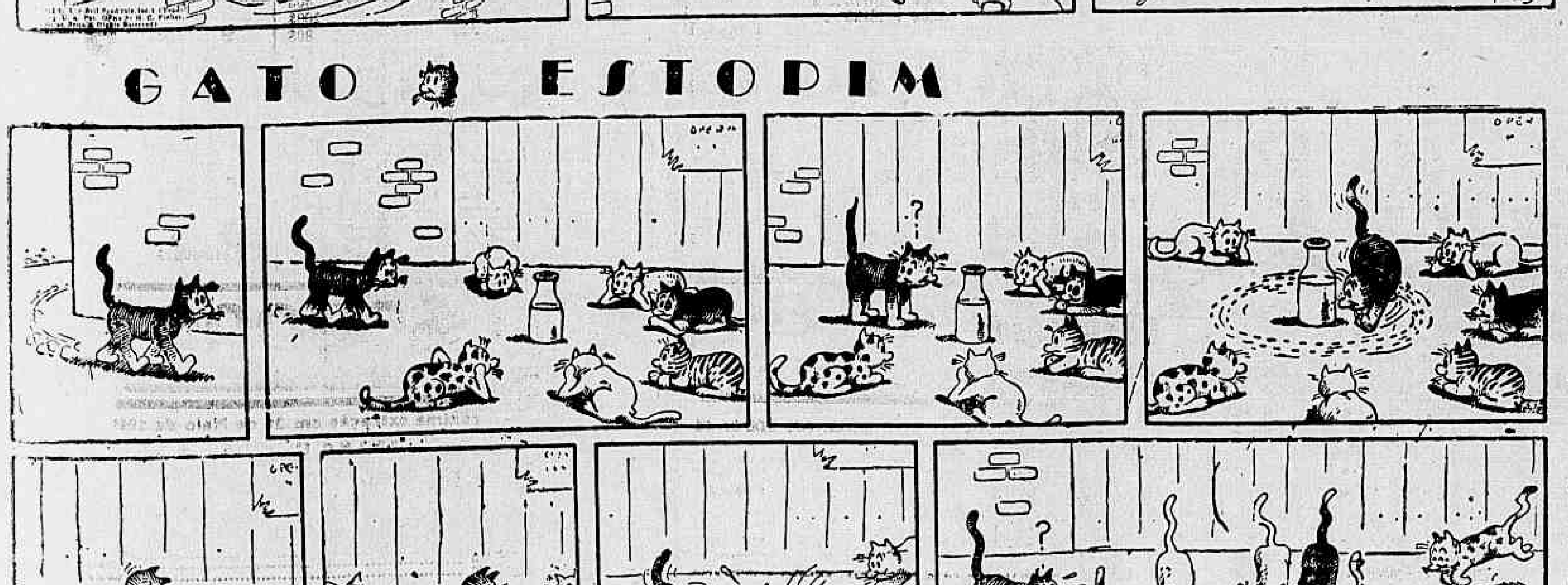

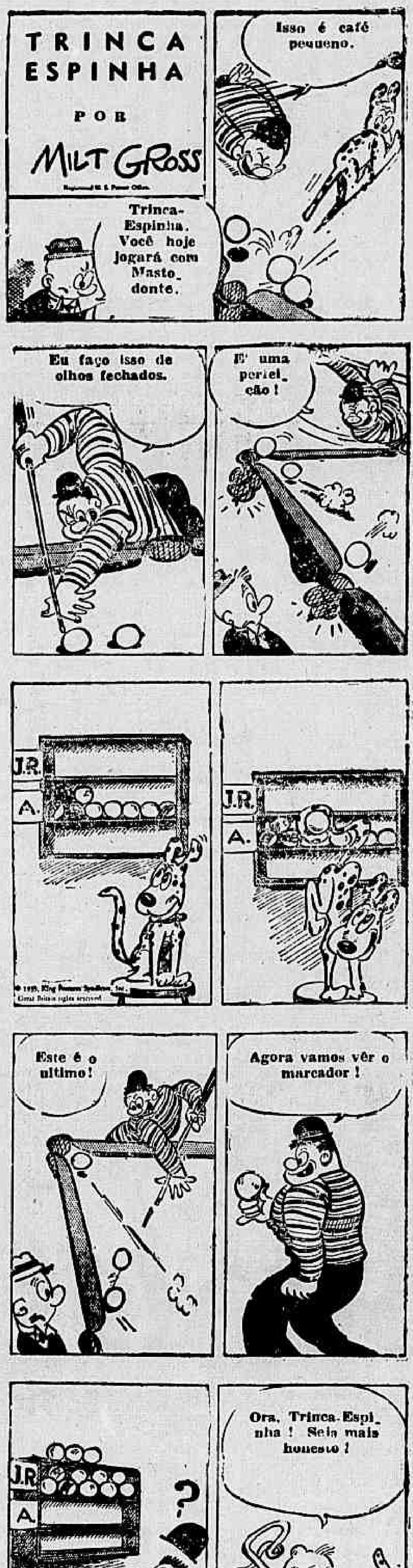

Diario Carioca

Propriedade da S|A DIARIO CARIOCA

EXPEDIENTE

Directores: Horacio de Carvalho Junior — J. B. Martins Guimarães

Chefe da redacção: Danton Jobim

Telephones — Direcção: 22-3023; Chefe da Redacção e Secretaria: 42-5571; Redacção: 22-1550; Administração e Gerencia: 22-3035; Publicidade: 22-3018; Officinas: 22-0824; Gravura: 22-1785.

Nota — Os commentarios editoriaes deste jornal, sobre assumptos internacionaes, são de responsabilidade de seu director, dr. Horacio de Carvalho Junior.

PUBLICIDADE, 22-3018

ASSIGNATURAS

Para o Brasil:

Anno . . . . . 50$000

Semestre . . . . 30$000

Para o Exterior:

Anno . . . . . 100$000

Semestre . . . . 55$000

Venda avulsa: Capital, $200; Interior, $300

Aos domingos, $200.

E' cobrador autorizado o sr. J. T. de Carvalho

CORRESPONDENTE GERAL

Percorre o interior do paiz a serviço desta folha o sr. Romualdo Perrotti, nosso correspondente geral.

Representante em Bello Horizonte: OSWALDO MASSOTE

A CIDADE

Pedreira ou Fabrica de Barro...

Na rua Frei Pinto, Estação do Rocha, existem duas pedreiras: — uma da Prefeitura, outra particular. A Municipalidade construiu uma barragem para evitar que a terra deslisasse para a arteria publica, por occasião das chuvas, entupindo os ralos do esgoto e, consequentemente, prejudicando o trafego e a propria limpeza do local. Na pedreira ao lado não foram tomadas taes medidas de precaução, de modo que a enxurrada que desce dali transforma a rua Frei Pinto em verdadeiro lodaçal.

Ahi está a reclamação que recebemos dos moradores da Estação do Rocha. A Prefeitura deve exigir que o seu exemplo seja seguido pelo proprietario da pedreira que mais parece uma fabrica de barro.

Aliás, já que tratámos do assumpto, vamos aproveitar o ensejo para chamar a attenção das autoridades para o perigo que offerecem certas pedreiras existentes na cidade. Nem sempre os trabalhos de dynamitação se processam com a necessaria prudencia. Constantemente, a imprensa registra accidentes provocados pelas explosões, ora attingindo os operarios, ora victimando as pessoas que moram nas proximidades. E' preciso tomar providencias acauteladoras da nossa população.

As pedreiras, quando não matam, enchem de lama as ruas vizinhas, compromettendo o trafego e a hygiene do local. Tudo isso não deixa de ser lamentavel. Esperamos, pois, as medidas que se impõem por parte da Municipalidade. Temos, felizmente, um grande prefeito, sempre vigilante em defesa dos interesses do carioca.

AURORA

"AURORA" PHANTASIA

A casimira perfeita

nos mais lindos padrões.

UMA ILHA PRESIDIO ONDE OS HOMENS ESQUECEM O MUNDO, MAS NUNCA AS MULHERES! — NENHUMA MULHER ESPERA 10 ANNOS POR UM HOMEM!

Complemento Nacional — CINEDIA-REVISTA, 24

Dr. José de Albuquerque

Membro da Sociedade de Sexologia de Paris

CLINICA ANDROLOGICA — DOENÇAS SEXUAES DO HOMEM

Rosario, 172 de 1 ás 7

DR. EDMUNDO HAAS

Director da Casa de Saude Dr. Abilio — Neuro Psychiatra — Estados Nervosos — 7 SETEMBRO, 94-3.º andar — 22-8303. Cons.

Quando o Aço é Cortado Como Folha de Flandres...

A Violencia no Crime Contra a Pro priedade — Assaltadores e "Escrunchantes" — Moleque "Sete Corôas" — O Latrocinio da "Velha da Mala de Ouro" — Arrombadores de Cof res, o Terror de Todas as Policias do Mundo — "Grypha", Broca, "B anana", Maçarico, "Maitaca" — O Interesse das Altas Autorida des Policiaes Pelo Assumpto

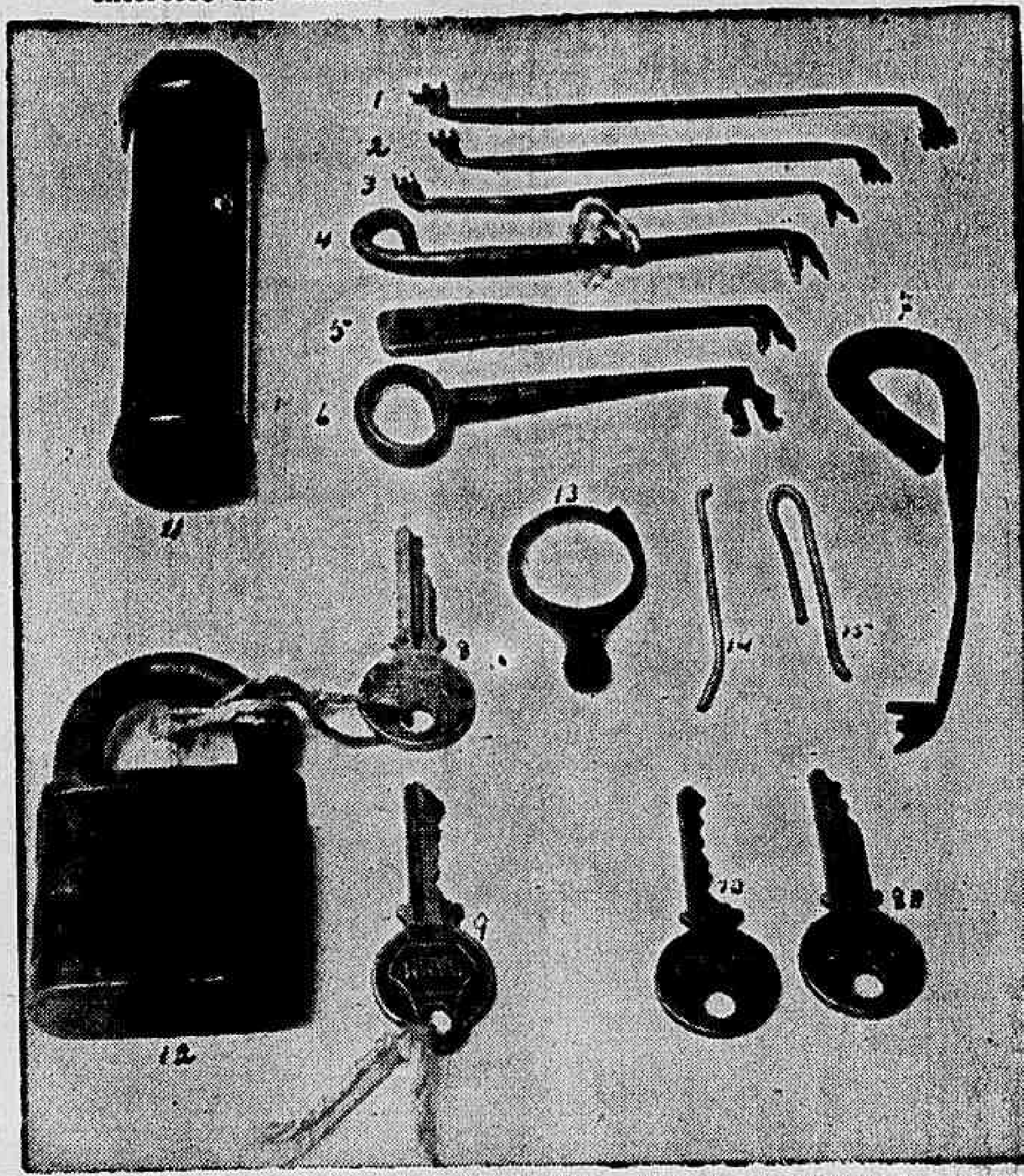

Material de "scruncho" appre endido recentemente. Note-se a profusão de gazuas.

Em reportagem recentemente publicada, DIARIO CARIOCA focalizou amplamente as actividades dos chamados ladrões de rua, "punguistas", "vigaristas", etc.

Esses criminosos baseam sua acção na habilidade e ligeireza de movimentos, nunca empregando no entanto a violencia contra a coisa ou a pessoa para a obtenção de seus intentos.

Uma outra classe de malfeitores opera, porém, empregando não somente a força physica como as armas e os instrumentos mecanicos apropriados para o mistér.

Queremo-nos referir aos assaltadores e aos arrombadores em geral, estes conhecidos na giria policial como "escrunchantes".

ASSALTOS A MÃO ARMADA, LATROCINIO

Hoje em dia, felizmente raro é ser a chronica policial occupada com assaltos á mão armada. Tal, porém, não succedia em época não muito remota, quando a audacia dos salteadores chegou a tal ponto, que era summamente perigoso transitar qualquer cidadão a horas mortas em determinados bairros do Rio.

Celebrizou-se, então, no "metier" a quadrilha organizada e chefiada pelo famigerado bandido "Sete Corôas", que praticou façanhas audaciosissimas, implantando verdadeiro terror nas populações suburbanas.

Por vezes, chegou tal especie de faccinora á pratica de horrorosos crimes de morte, sobresaindo entre taes crimes o celebre caso da "velha da mala de ouro", infeliz octogenaria barbaramente trucidada por suppor em os salteadores possuir a mesma grande quantidade de ouro guardada numa velha mala, em seu casebre nos suburbios.

O crime foi elucidado pelo então 4.º delegado auxiliar, major Bandeira de Mello, sendo presos os seus sinistros executores, os bandidos "Pé de Gallinha" e "Alcino Cara de Velho".

O ASSALTO AO CLUB DOS ALLIADOS

Entre os mais audaciosos attentados á mão armada, figurou o assalto e saque ao Club dos Alliados, casa de jogo localizada junto ao Largo da Lapa, que, naquella época, franco o jogo, era ponto de movimentação intensissima, a qualquer hora do dia ou da noite.

Foram seus autores "Moleque "Cyruy" "Gallego Brôa" e outros meliantes, todos presos e condemnados.

"ESCRUNCHANTES"

O jornalista vae recordar esses crimes na palestra que manteve com o sr. Manoel Vidal Martins, actual chefe da Secção de Furtos e Roubos da D. G. I. Policial da velha guarda, o sr. Vidal Martins occupou todos os cargos de sua carreira. Conhecedor profundo de seu officio e identificado, ha vinte e muitos annos, com os criminosos e seus methodos é a pessoa a quem naturalmente recorreria o reporter, desejoso de dizer algo aos seus leitores sobre ladrões que empregam a violencia, justamente o caracteristico differencial entre o roubo e o furto.

Está presente o detective Oswaldo Costa, sub-chefe daquella dependencia da D. G. I., outro policial antigo e perspicaz que tem registado na sua fé de officio muitos e relevantes serviços no combate aos crimes contra a propriedade.

E prosegue a palestra. "Os "escrunchantes" — diz o sr. Vidal Martins — proseguem nas suas actividades, muito reduzidas, é verdade, nos tempos actuaes, visto estar a Policia com o Estado de Emergencia, apparelhada a mover-lhes tenaz perseguição, isolando-se mesmo, preventivamente, da vida commum, com sua reclusão por medida de segurança publica.

Podemos dividi-os em duas especies: os que arrombam com o emprego da força bruta coadjuvado por instrumentos rusticos, como o formão e a talhadeira, e os que agem usando methodos delicados e ferramentas finas.

Nessa segunda especie estão incluidos os "escrunchantes", desmontadores de fechaduras e os que empregam as "gazuas" ou chaves falsas e o instrumento simples e curioso que é a "caneta", pequena haste de madeira, tendo na ponta uma peça de folha de flandres. Introduzida a haste pelo lado de fóra da fechadura, amolda-se a parte de folha á cabeça da chave, bastando geito ao ladrão para dar a volta á mesma. Vem, então, o problema da saida da chave que, retirada a "caneta", cairia ao chão. Emprega para isso o gatuno um simples jornal que, introduzido por baixo da porta, recebe a chave na sua quéda. Depois é só um puxão...

Embora não haja, nesses casos, arrombamentos propriamente dito, isto é, distruição, arrebentamento da porta, a justiça considera o emprego da ferramenta apropriada como violencia, sendo o criminoso processado por roubo e não por furto".

ARROMBADORES DE COFRES

"Passemos agora — prosegue o chefe da Secção de Furtos e Roubos — a falar dos methodos dos ladrões que constituem o pavor de todas as policias, dos gatunos que, quando não descobertos, muito "enfeiam" nossas estatisticas de roubos não apurados: os arrombadores de cofres.

Essa especie de criminosos constitue uma grande familia com ligações, mesmo, internacionaes. São os arrombadores de cofres especializados na sua "arte", evitando até contacto com as demais especies de delinquentes, a quem se julgam superiores.

Quando presos, revela-se a sua fibra. Resistem aos mais persistentes interrogatorios e consideram acto ignominioso a delação de um companheiro.

Armando Rodoszinsky e Salomão Igdal, arrombadores internacionaes, autores de vulto so roubo levado a effeito, recentemente, em estabelecimento commercial da rua da Alfandega. O primeiro foi preso no Paraguay, até onde o seguiu a D. G. I., desenvolvendo a policia activas diligencias para a captura do segundo.

E' preciso que as autoridades accumulem provas esmagadoras para delles conseguir qualquer declaração. Dahi serem esses bandidos a causa da maioria dos cabellos brancos que ostentam os policiaes encarregados da repressão de suas actividades".

METHODOS

O reporter pede ao sr. Vidal Martins que descreva os principaes methodos de arrombamento de cofres, ao que responde a criteriosa autoridade: "Varias são as maneiras pelas quaes podem os gatunos "estomar" um cofre. Percebe-se, aliás, á primeira vista o "trabalho" do "profissional" competente ou não. Assim é que ao par de cofres ordinarios, arrebentados com talhareira e martello, pela quebra de gonzos da porta, temos "serviços" perfeitos, como o do celebre caso da Alfandega onde foi, pelo polaco Noson Knysinsky, empregado o methodo da broca manual. Nesse methodo, o ladrão "come" com a broca primeiro os parafusos do espelho da fechadura, atacando, depois, ainda com a broca, as molas da fechadura, fazendo, assim, desapparecer a pressão que prende a lingueta, que é, depois, retirada com uma pinça. A broca electrica é tambem muito usada pelos meliantes, tendo eu, ha cerca de um anno, encontrado vestigios do uso dessa ferramenta na tentativa de arrombamento de que foi alvo o seguro cofre da Agencia do Banco do Brasil no Largo do Machado.

A "grypha" ou "bico de papagaio" é, no entanto, ainda a ferramenta empregada mais freguentemente entre nós. Só pode, no entanto, ser manejada por individuo de regular força physica.

Nesse methodo o cofre é cortado pelas costas e a "grypha", equipada com o "esticador", que nada mais é que um poderoso braço de alavanca, corta o aço como folha de flandres, reduzindo o cofre a uma lata de sardinha aberta. Aliás, a "grypha" outra coisa não e sinão um abridor de latas em ponto grande.

Um especialista em trabalhos com "grypha" é o ladrão brasileiro Manoel Antonio Pimentel.

Este malandro iniciou sua vida criminosa logo pelos arrombamentos de cofres. Forte e audacioso, "trabalhava" sozinho e, de uma feita, ficou 24 horas, um domingo inteiro, dentro de uma casa commercial da rua da Assembléa, conseguindo, no entanto, arrombar á "grypha" o cofre ali existente.

Primario que era, na occasião, sua prisão foi difficilima.

Foi identificado, por fim, por um desenho. Deixára Pimentel, no estabelecimento assaltado, um lenço seu, com a numeração caracteristica da tinturaria de que era freguez.

Essa vaga pista levou, contudo, o detective Oswaldo Costa á sua identificação e captura.

Outro systema de arrombamento — continua o sr. Vidal Martins — é o da "banana", bomba de dynamite de forma fina e alongada que é introduzida perto da fechadura do cofre em buraco adrede preparado.

Esse methodo está, no entanto, virtualmente abandonado pelo ruido que produz, o mesmo succedendo com o uso do maçarico, que além de produzir barulho, ainda tem contra si o forte cheio de metal em fusão que se desprende do aço atacado pela forte chamma. Além disso, o maçarico só funcciona com a respectiva botija de oxygenio, peça volumosa e de difficil transporte.

Do methodo da "banana" tivemos noticia pela ultima vez quando, em Juiz de Fóra, ha um anno talvez, foi assaltado pelo ladrão Fritz Gallinat o Banco Hypothecario e Agricola, sendo o respectivo cofre atacado pelo systema em questão".

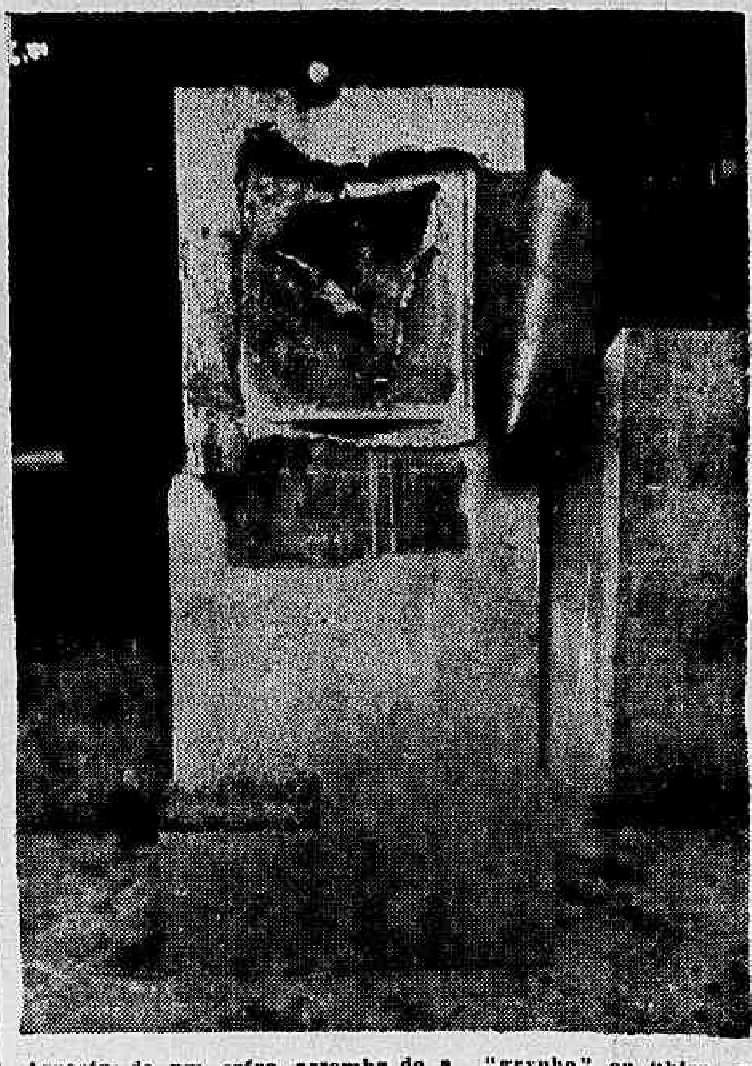

Aspecto de um cofre arromba do a "grypha" ou "bico de papagaio". E' uma perfeita lata de sardinha aberta...

GRANDE INTERESSE DA ALTA ADMINISTRAÇAO POLICIAL PELO ASSUMPTO

O chefe da Secção de Furtos e Roubos exhibe ao jornalista copioso instrumento proprio para roubos, explicando demoradamente o seu funccionamento, compulsa "dossiers" de casos celebres, leva o reporter a examinar a "Galeria" dos mais audazes arrombadores, encerrando a palestra com as seguintes phrases: "E' ardua a nossa luta contra os "escrunchantes" e, sobretudo, contra os arrombadores de cofres. Temos no entanto a estimular-nos a attenção, o desvelo, mesmo, com que são seguidos os nossos trabalhos pelo director geral de Investigações, dr. Cesar Garcez, bem como pelo proprio chefe, o major Filinto Muller.

Ambos fazem questão de estar ao par até das minuncias das investigações sobre casos de vulto, sendo constantes as vezes em que vêem até á minha Secção, onde se demoram em interrogar presos importantes, suggerindo diligencias confortando-nos, emfim, com seu profundo interesse pelo nosso serviço".

ACUMULADORES FORD

OS MELHORES PARA QUALQUER MARCA DE CARRO E CAMINHÃO

13-15-17 PLACAS

... e agora mais uma NOVA bateria de maior capacidade, com 120 ampérios!

FORD MOTOR COMPANY